

<div><div><div>90</div><div><div>ArquiPólis</div><div>PROJETOS DE ARQUITETURA</div></div></div><div><div>ENIO FAQUETI</div><div>ARQUITETO E URBANISTA</div></div><div><div>LEANDRO FAQUETI</div><div>ARQUITETO E URBANISTA</div></div></div>	EUROPE TÉCNICA
PROPRIETÁRIO	
BONTUR BONDINHOS AÉREOS S/A	
EDIFÍCIO	
ESTAÇÃO BARRA SUL (01 - EBS)	
Av. Atlântica, 6006 - Centro, Balaieiro Camboriú - SC, 88330-036	
<div>PROJETO</div> <div>Substituição de Projeto Aprovado com Decréscimo de Área</div> <div>REFERÊNCIA</div> <div>IMPLANTAÇÃO GERAL</div>	<div><div>PRANCHA</div><div>EBS</div><div>01/00</div></div> <div><div>DATA</div><div>04/2025</div><div>ESCALA</div><div>1 : 4000</div></div>
<div>DECLARO QUE A APROVAÇÃO DO PROJETO NÃO IMPLICA NO RECONHECIMENTO POR PARTE DA PREFEITURA DO DIREITO DE PROPRIEDADE DO TERRENO. DECLARO QUE AS INFORMAÇÕES E OS CÁLCULOS DAS ÁREAS CONTIDAS NESSE PROJETO SÃO VERDADEIRAS E DE TOTAL RESPONSABILIDADE DO AUTOR DO MESMO.</div> <div>DIREITOS AUTORAIS RESERVADOS. - DECRETO FEDERAL Nº 23.569 DE 11/12/33. - LEI FEDERAL Nº 5.194 DE 24/12/96. - LEI FEDERAL Nº 5.988/73. (REGULAMENTA O DIREITO AUTORAIS) RESOLUÇÃO Nº 205 DE 30/12/70 DO CONFEA.</div> <div>(ÉTICA PROFISSIONAL) - RESOLUÇÃO Nº 216 DE 28/08/73 DO CONFEA (ATRIBUIÇÕES PROFISSIONAIS) - RESOLUÇÃO Nº 221 DE 28/08/74 DO CONFEA (AO AUTORES DO PROJETO CABE O DIREITO DE VISITAREM PERIÓDICAMENTE A EXECUÇÃO DA OBRA).</div>	
<div>QUADRO DE ÁREAS</div> <div><div>ÁREAS REGULARIZADAS COM HABITE-SE</div><div>Protocolo: 218/97</div><div>ESTAÇÃO BARRA SUL - EBS (1999) 5.157,63m²</div><div>ESTAÇÃO MATA ATLÂNTICA - EMA (1999) 1.280,40m²</div><div>ESTAÇÃO LARANJEIRAS - ELA (1999) 683,11m²</div><div>ZIP RIDER (2012) 441,66m²</div><div>TOTAL REGULARIZAR-SE COM HABITE-SE 7542,80m²</div><div>ÁREAS REGULARIZADAS TOTAIS</div><div>Protocolo: 218/97</div><div>ESTAÇÃO BARRA SUL - EBS (1999) 8.268,00m²</div><div>ESTAÇÃO MATA ATLÂNTICA - EMA (1999) 1.260,40m²</div><div>ESTAÇÃO LARANJEIRAS - ELA (1999) 683,11m²</div><div>ZIP RIDER (2012) 441,66m²</div><div>TOTAL REGULARIZAR-SE 10.653,17m²</div></div> <div>ÁREAS A REGULARIZAR</div> <div>ESTAÇÃO BARRA SUL - EBS 102,3m²</div> <div>ESTAÇÃO MATA ATLÂNTICA - EMA 2.426,99m²</div> <div>ESTAÇÃO LARANJEIRAS - ELA 17,40m²</div> <div>TOTAL A REGULARIZAR 2.546,69m²</div>	<div>ÁREAS TOTAIS FINAIS</div> <div>EBS 5.259,93m²</div> <div>EMA 3.687,39m²</div> <div>ELA 700,51m²</div> <div>TOTAL 9.647,83m²</div> <div>APROVAÇÃO</div>
PROPRIETÁRIO	RESPONSÁVEL TÉCNICO

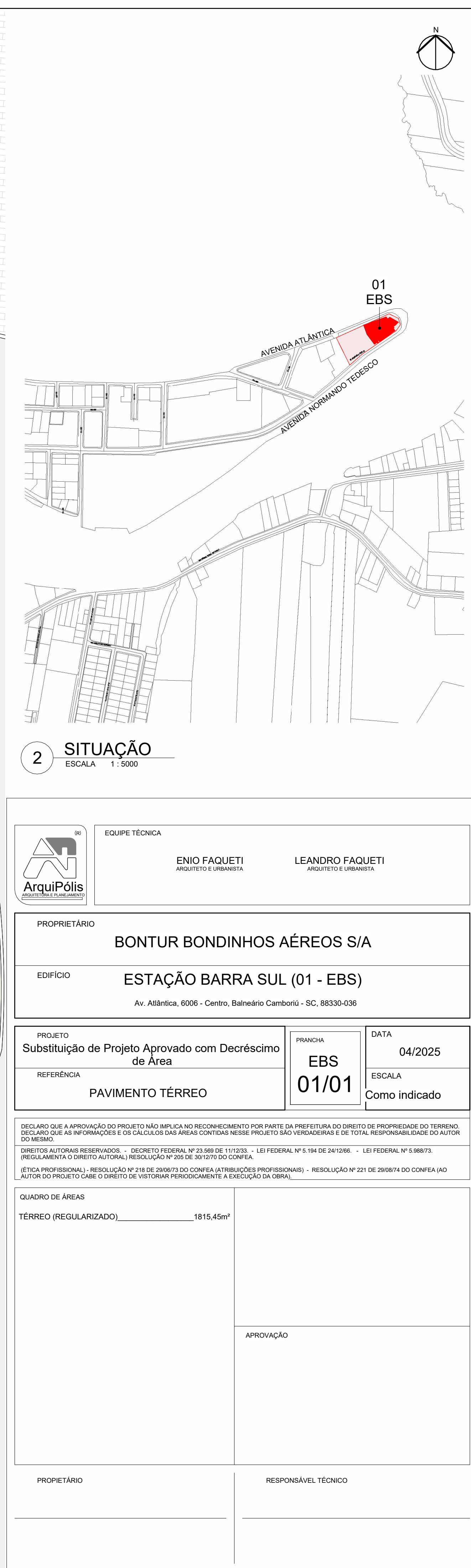

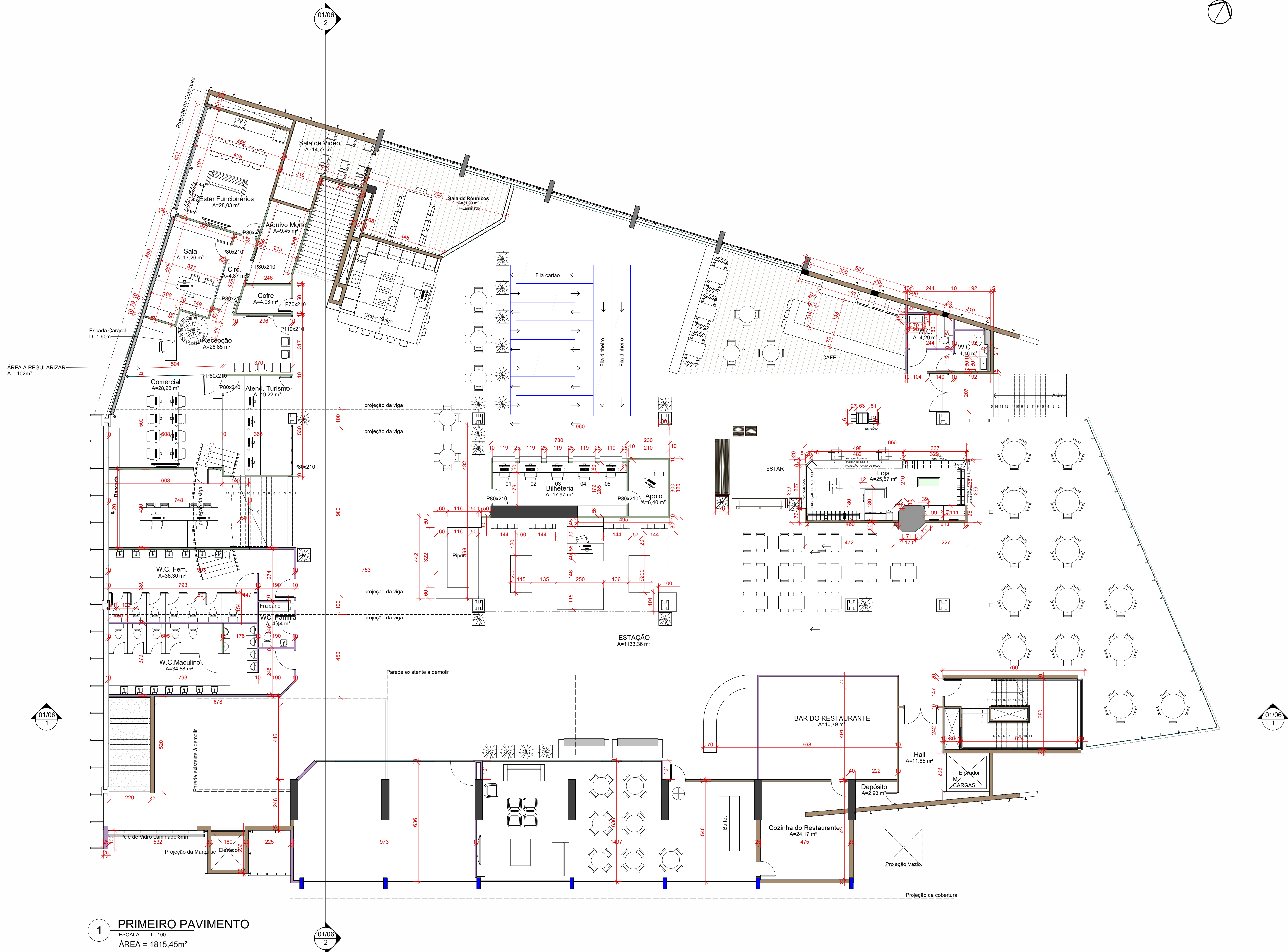

1 PRIMEIRO PAVIMENTO
ESCALA 1:100
ÁREA = 1815,45m²

2 SITUAÇÃO.
ESCALA 1:5000



EQUIPE TÉCNICA

ENIO FAQUETI
ARQUITETO E URBANISTA

LEANDRO FAQUETI
ARQUITETO E URBANISTA

PROPRIETÁRIO

BONTUR BONDINHOS AÉREOS S/A

EDIFÍCIO

ESTAÇÃO BARRA SUL (01 - EBS)

Av. Atlântica, 6006 - Centro, Balneário Camboriú - SC, 88330-036

PROJETO

Substituição de Projeto Aprovado com Decréscimo de Área

REFERÊNCIA

1º PAVIMENTO

PRANCHA

EBS
01/02

DATA

04/2025

ESCALA

Como indicado

DECLARO QUE A APROVAÇÃO DO PROJETO NÃO IMPLICA NO RECONHECIMENTO POR PARTE DA PREFEITURA DO DIREITO DE PROPRIEDADE DO TERRENO. DECLARO QUE AS INFORMAÇÕES E OS CÁLCULOS DAS ÁREAS CONTIDAS NESSE PROJETO SÃO VERDADEIRAS E DE TOTAL RESPONSABILIDADE DO AUTOR DO MESMO.

DIREITOS AUTORAIS RESERVADOS. - DECRETO FEDERAL Nº 23.569 DE 11/11/2023. - LEI FEDERAL Nº 5.194 DE 24/12/2006. - LEI FEDERAL Nº 5.988/73. (REGULAMENTA O DIREITO AUTORAIS) RESOLUÇÃO Nº 205 DE 30/12/70 DO CONFEA.

ÉTICA PROFISSIONAL - RESOLUÇÃO Nº 114 DE 28/06/73 DO CONFEA (ATRIBUIÇÕES PROFISSIONAIS) - RESOLUÇÃO Nº 221 DE 28/06/74 DO CONFEA (AO AUTOR DO PROJETO CABE O DIREITO DE VISTORIA PERIÓDICA À EXECUÇÃO DA OBRA).

QUADRO DE ÁREAS

PRIMEIRO PAV. (REGULARIZADO) 1815,45m²

APROVAÇÃO

PROPRIETÁRIO

RESPONSÁVEL TÉCNICO

ÁREA A REGULARIZAR
102,3m²

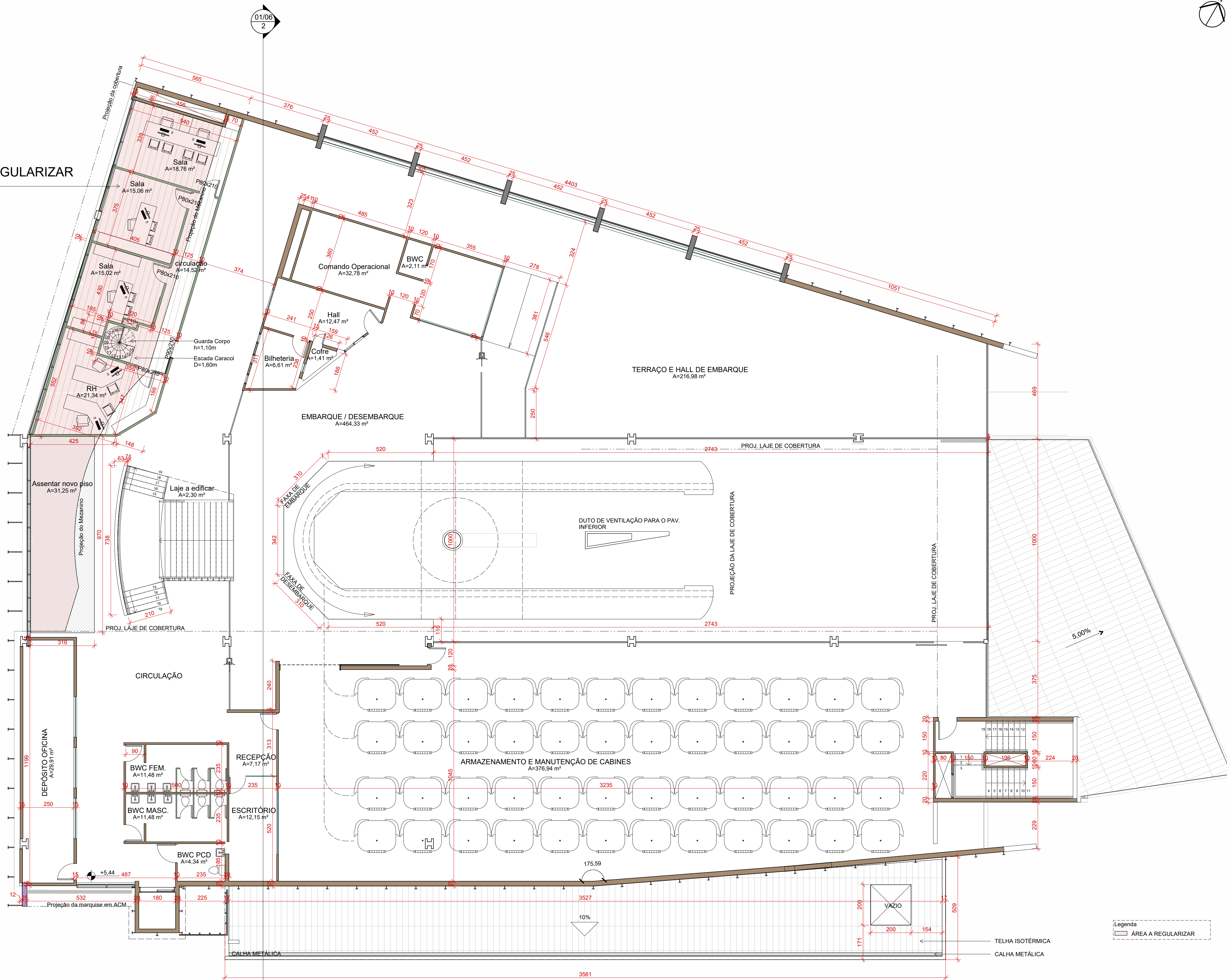

2 SITUAÇÃO
ESCALA 1:5000

		EQUIPE TÉCNICA	
ENIO FAQUETI ARQUITETO E URBANISTA		LEANDRO FAQUETI ARQUITETO E URBANISTA	
PROPRIETÁRIO BONTUR BONDINHOS AÉREOS S/A			
EDIFÍCIO ESTAÇÃO BARRA SUL (01 - EBS) Av. Atlântica, 6006 - Centro, Balneário Camboriú - SC, 88330-036			
PROJETO Substituição de Projeto Aprovado com Decréscimo de Área		PRANCHA EBS 01/03	DATA 04/2025 ESCALA Como indicado
REFERÊNCIA 2º PAVIMENTO			
<small>DECLARO QUE A APROVAÇÃO DO PROJETO NÃO IMPLICA NO RECONHECIMENTO POR PARTE DA PREFEITURA DO DIREITO DE PROPRIEDADE DO TERRENO. DECLARO QUE AS INFORMAÇÕES E OS CÁLCULOS DAS ÁREAS CONTIDAS NESSE PROJETO SÃO VERDADEIRAS E DE TOTAL RESPONSABILIDADE DO AUTOR DO MESMO. DIREITOS AUTORAIS RESERVADOS. - DECRETO FEDERAL Nº 23.569 DE 11/11/2033. - LEI FEDERAL Nº 5.194 DE 24/12/86. - LEI FEDERAL Nº 5.988/73. (REGULAMENTA O DIREITO AUTORAIS) RESOLUÇÃO Nº 205 DE 30/12/70 DO CONFEA. ÉTICA PROFISSIONAL - RESOLUÇÃO Nº 216 DE 28/06/73 DO CONFEA (ATRIBUIÇÕES PROFISSIONAIS) - RESOLUÇÃO Nº 221 DE 28/08/74 DO CONFEA (AO AUTOR DO PROJETO CABE O DIREITO DE VISTORIA PERIÓDICA À EXECUÇÃO DA OBRA).</small>			
QUADRO DE ÁREAS SEGUNDO PAV. (REGULARIZADO) 1481,00m² À REGULARIZAR 102,3m² TOTAL 1583,3m²		APROVAÇÃO	
PROPRIETÁRIO		RESPONSÁVEL TÉCNICO	

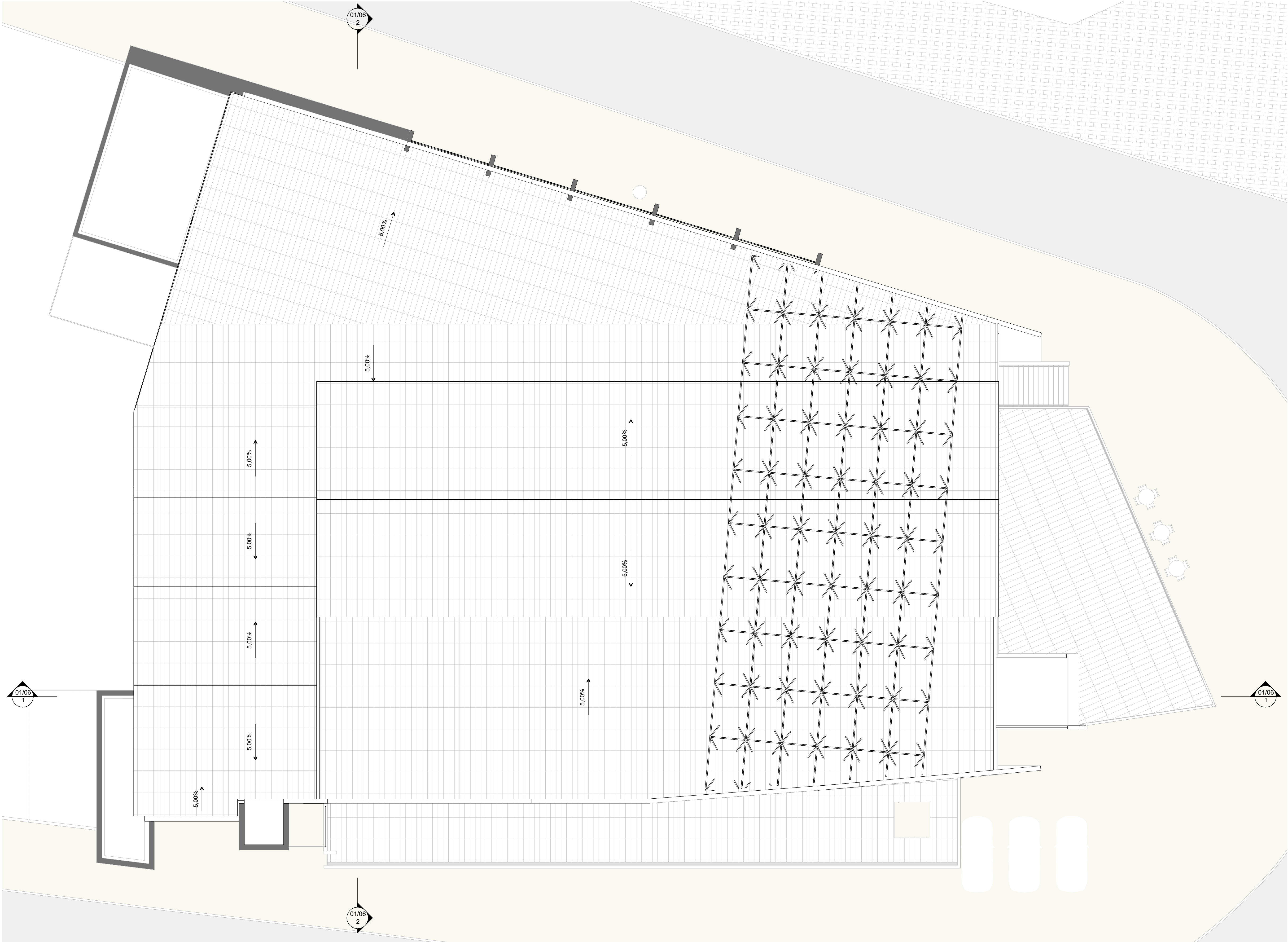

1 COBERTURA
ESCALA 1 : 100



001

EQUIPE TÉCNICA

ENIO FAQUETI
ARQUITETO E URBANISTA

LEANDRO FAQUETI
ARQUITETO E URBANISTA

PROPRIETÁRIO

BONTUR BONDINHOS AÉREOS S/A

EDIFÍCIO

ESTAÇÃO BARRA SUL (01 - EBS)
Av. Atlântica, 6006 - Centro, Balneário Camboriú - SC, 88330-036

PROJETO

Substituição de Projeto Aprovado com Decréscimo de Área

PRANCHA

EBS
01/04

DATA

04/2025

REFERÊNCIA

COBERTURA

ESCALA

1 : 100

DECLARO QUE A APROVAÇÃO DO PROJETO NÃO IMPLICA NO RECONHECIMENTO POR PARTE DA PREFEITURA DO DIREITO DE PROPRIEDADE DO TERRENO. DECLARO QUE AS INFORMAÇÕES E OS CÁLCULOS DAS ÁREAS CONTIDAS NESSE PROJETO SÃO VERDADEIRAS E DE TOTAL RESPONSABILIDADE DO AUTOR DO MESMO.

DIREITOS AUTORAIS RESERVADOS. - DECRETO FEDERAL Nº 23.569 DE 11/11/2033. - LEI FEDERAL Nº 5.194 DE 24/12/86. - LEI FEDERAL Nº 5.988/73. (REGULAMENTA O DIREITO AUTURAL) RESOLUÇÃO Nº 205 DE 30/12/70 DO CONFEA.

(ÉTICA PROFISSIONAL - RESOLUÇÃO Nº 218 DE 28/06/73 DO CONFEA (ATRIBUIÇÕES PROFISSIONAIS) - RESOLUÇÃO Nº 221 DE 28/08/74 DO CONFEA (AO AUTOR DO PROJETO CABE O DIREITO DE VISTORIA PERIÓDICA À EXECUÇÃO DA OBRA).

QUADRO DE ÁREAS

PROPRIETÁRIO

RESPONSÁVEL TÉCNICO

APROVAÇÃO

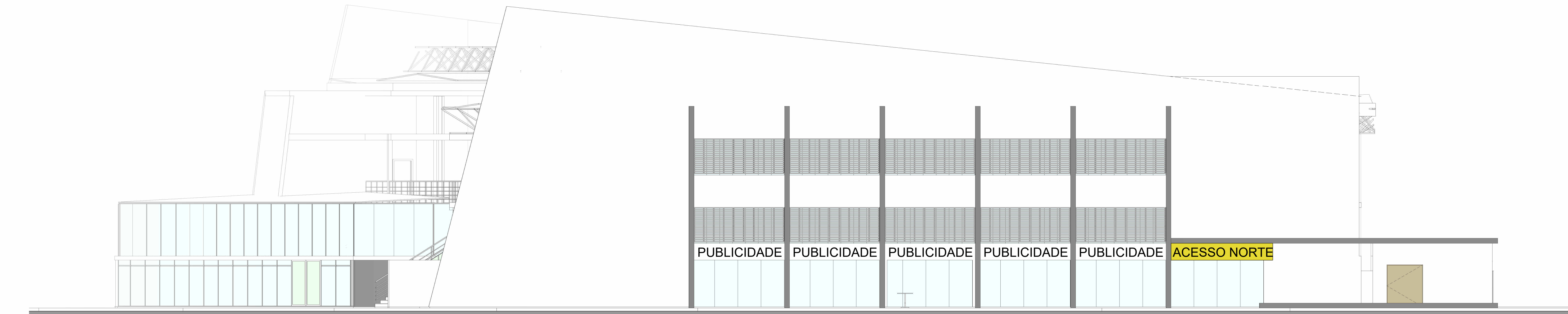

1 FACHADA NORTE (Av. Atlântica)
ESCALA 1 : 100

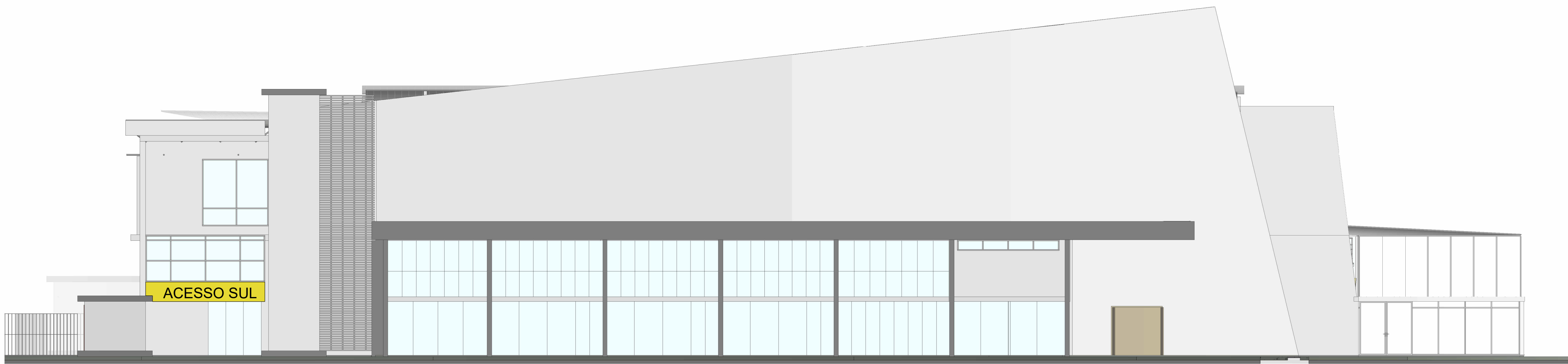

2 FACHADA SUL (Av. Normando Tedesco)
ESCALA 1 : 100

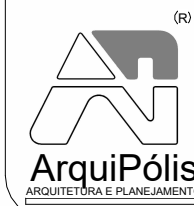
	EQUIPE TÉCNICA	
	ENIO FAQUETI ARQUITETO E URBANISTA	LEANDRO FAQUETI ARQUITETO E URBANISTA
PROPRIETÁRIO		
BONTUR BONDINHOS AÉREOS S/A		
EDIFÍCIO		
ESTAÇÃO BARRA SUL (01 - EBS) Av. Atlântica, 6006 - Centro, Balneário Camboriú - SC, 88330-036		
PROJETO	PRANCHA	DATA
Substituição de Projeto Aprovado com Decréscimo de Área	EBS	04/2025
REFERÊNCIA	01/05	ESCALA
FACHADAS NORTE E SUL		1 : 100
<small>DECLARO QUE A APROVAÇÃO DO PROJETO NÃO IMPLICA NO RECONHECIMENTO POR PARTE DA PREFEITURA DO DIREITO DE PROPRIEDADE DO TERRENO. DECLARO QUE AS INFORMAÇÕES E OS CÁLCULOS DAS ÁREAS CONTIDAS NESSE PROJETO SÃO VERDADEIRAS E DE TOTAL RESPONSABILIDADE DO AUTOR DO MESMO.</small>		
<small>DIREITOS AUTORAIS RESERVADOS. - DECRETO FEDERAL Nº 23.569 DE 11/11/2033. - LEI FEDERAL Nº 5.194 DE 24/12/86. - LEI FEDERAL Nº 5.988/73. (REGULAMENTA O DIREITO AUTORAIS) RESOLUÇÃO Nº 205 DE 30/12/70 DO CONFEA.</small>		
<small>(ÉTICA PROFISSIONAL) - RESOLUÇÃO Nº 218 DE 26/08/73 DO CONFEA (ATRIBUIÇÕES PROFISSIONAIS) - RESOLUÇÃO Nº 221 DE 28/08/74 DO CONFEA (AO AUTOR DO PROJETO CABE O DIREITO DE VISTORAR PERIODICAMENTE A EXECUÇÃO DA OBRAL).</small>		
QUADRO DE ÁREAS		
APROVAÇÃO		
PROPRIETÁRIO		RESPONSÁVEL TÉCNICO

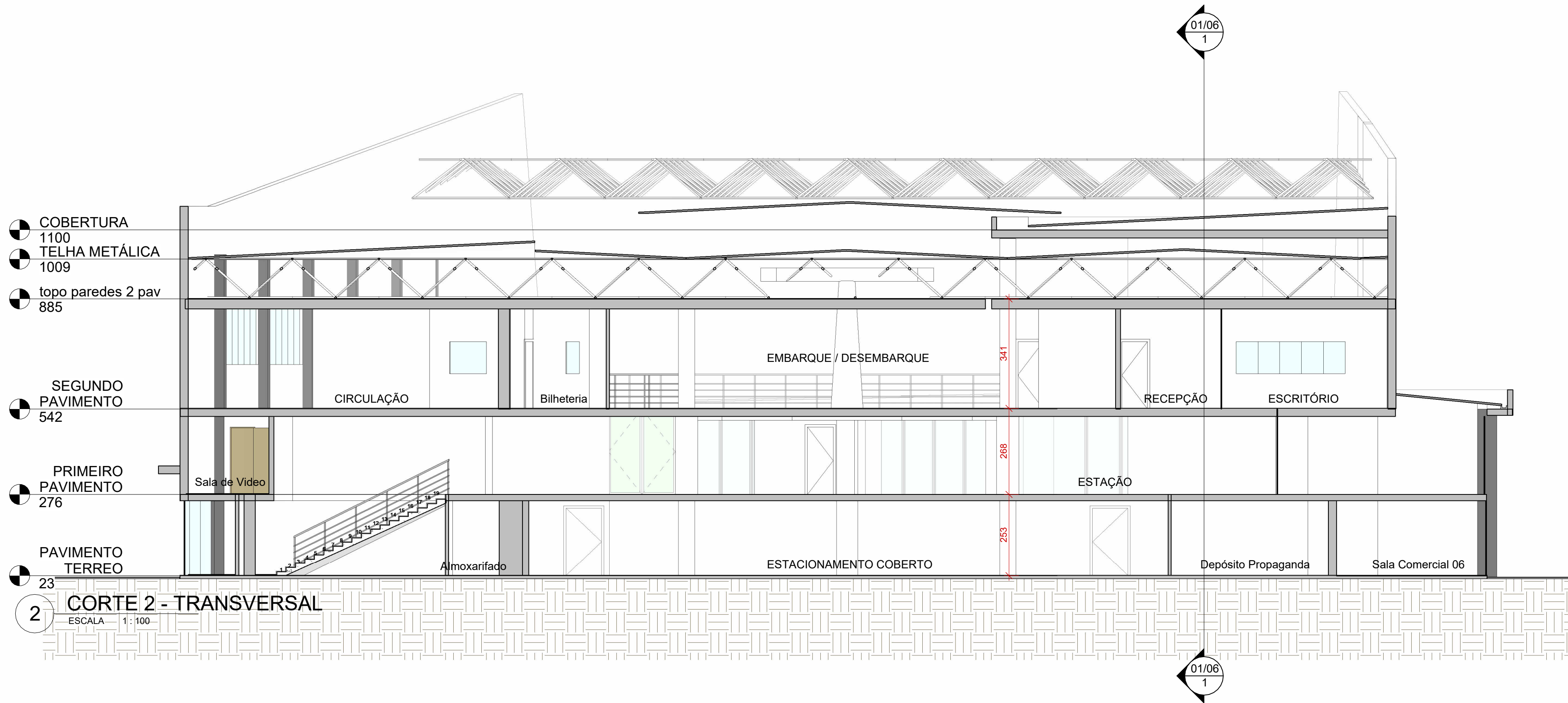
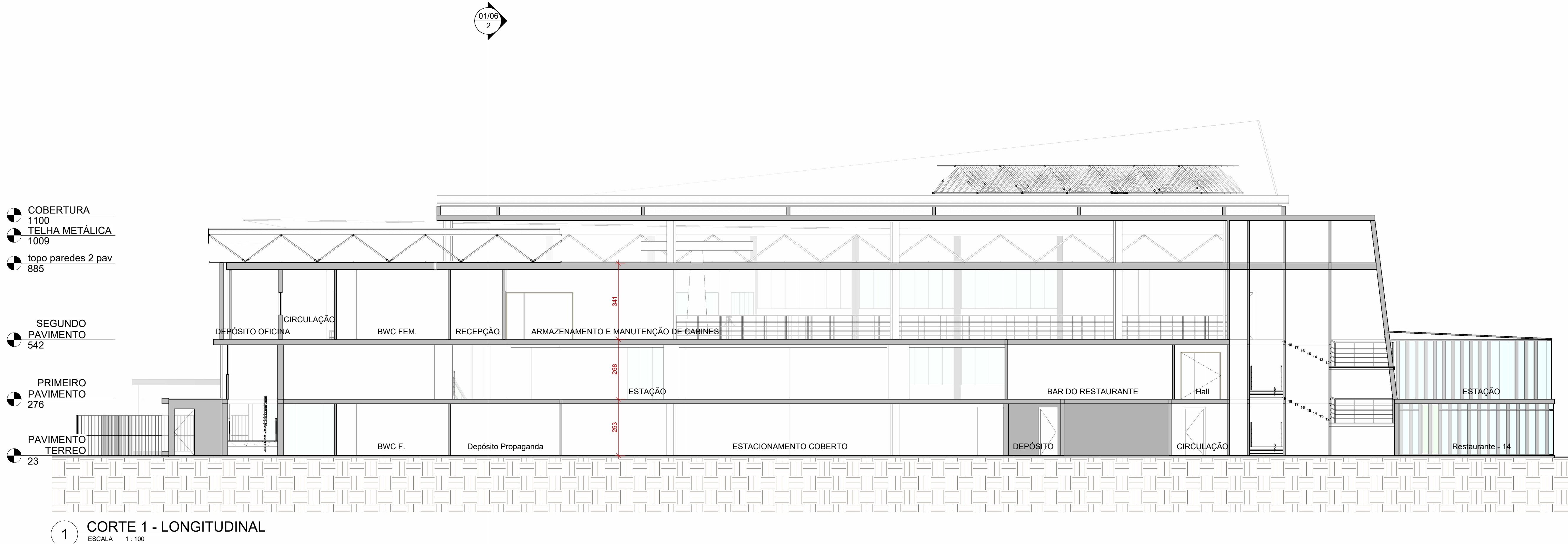

<div><div><div><div><div></div><div></div><div></div><div></div></div><div>ArquiPólis</div><div>ARQUITETO E URBANISTA</div></div></div><div><div>ENIO FAQUETI</div><div>ARQUITETO E URBANISTA</div></div><div><div>LEANDRO FAQUETI</div><div>ARQUITETO E URBANISTA</div></div></div>		EQUIPE TÉCNICA	
PROPRIETÁRIO			
BONTUR BONDINHOS AÉREOS S/A			
EDIFÍCIO			
ESTAÇÃO BARRA SUL (01 - EBS)			
Av. Atlântica, 6006 - Centro, Balneário Camboriú - SC, 88330-036			
PROJETO		PRANCHA	DATA
Substituição de Projeto Aprovado com Decréscimo de Área		EBS	04/2025
REFERÊNCIA		01/06	ESCALA
CORTE 1 E 2			1 : 100
<div>DECLARO QUE A APROVAÇÃO DO PROJETO NÃO IMPLICA NO RECONHECIMENTO POR PARTE DA PREFEITURA DO DIREITO DE PROPRIEDADE DO TERRENO. DECLARO QUE AS INFORMAÇÕES E OS CÁLCULOS DAS ÁREAS CONTIDAS NESSE PROJETO SÃO VERDADEIRAS E DE TOTAL RESPONSABILIDADE DO AUTOR DO MESMO.</div> <div>DIREITOS AUTORAIS RESERVADOS. - DECRETO FEDERAL Nº 23.569 DE 11/11/2023. - LEI FEDERAL Nº 5.194 DE 24/12/2006. - LEI FEDERAL Nº 5.988/73. (REGULAMENTA O DIREITO AUTORAIS) RESOLUÇÃO Nº 205 DE 30/12/70 DO CONFEA.</div> <div>(ÉTICA PROFISSIONAL) - RESOLUÇÃO Nº 216 DE 20/06/73 DO CONFEA (ATRIBUIÇÕES PROFISSIONAIS) - RESOLUÇÃO Nº 221 DE 28/08/74 DO CONFEA (AO AUTOR DO PROJETO CABE O DIREITO DE VISTORAR PERIODICAMENTE A EXECUÇÃO DA OBRA).</div>			
QUADRO DE ÁREAS		APROVAÇÃO	
PROPRIETÁRIO		RESPONSÁVEL TÉCNICO	

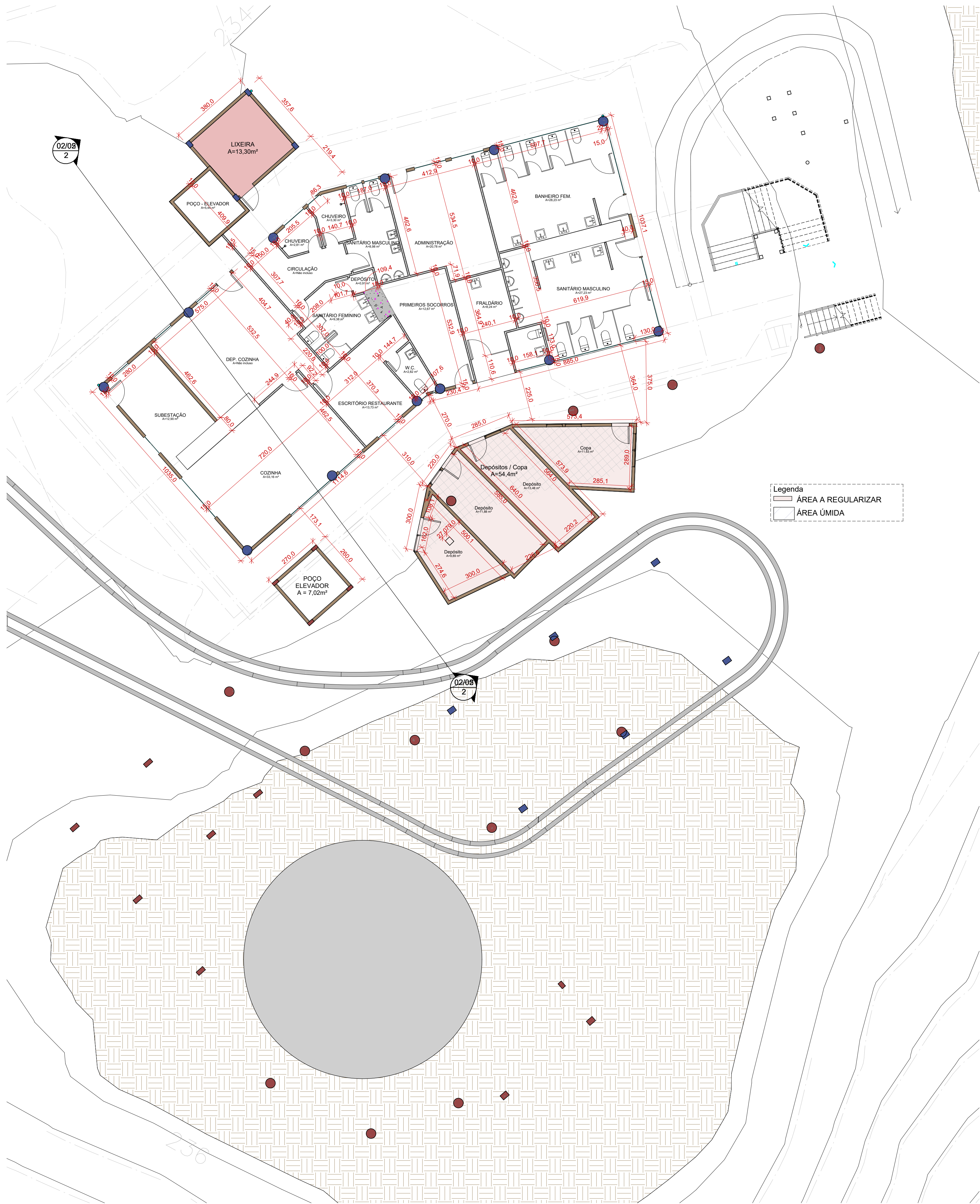

2 Subsolo
ESCALA 1 : 100

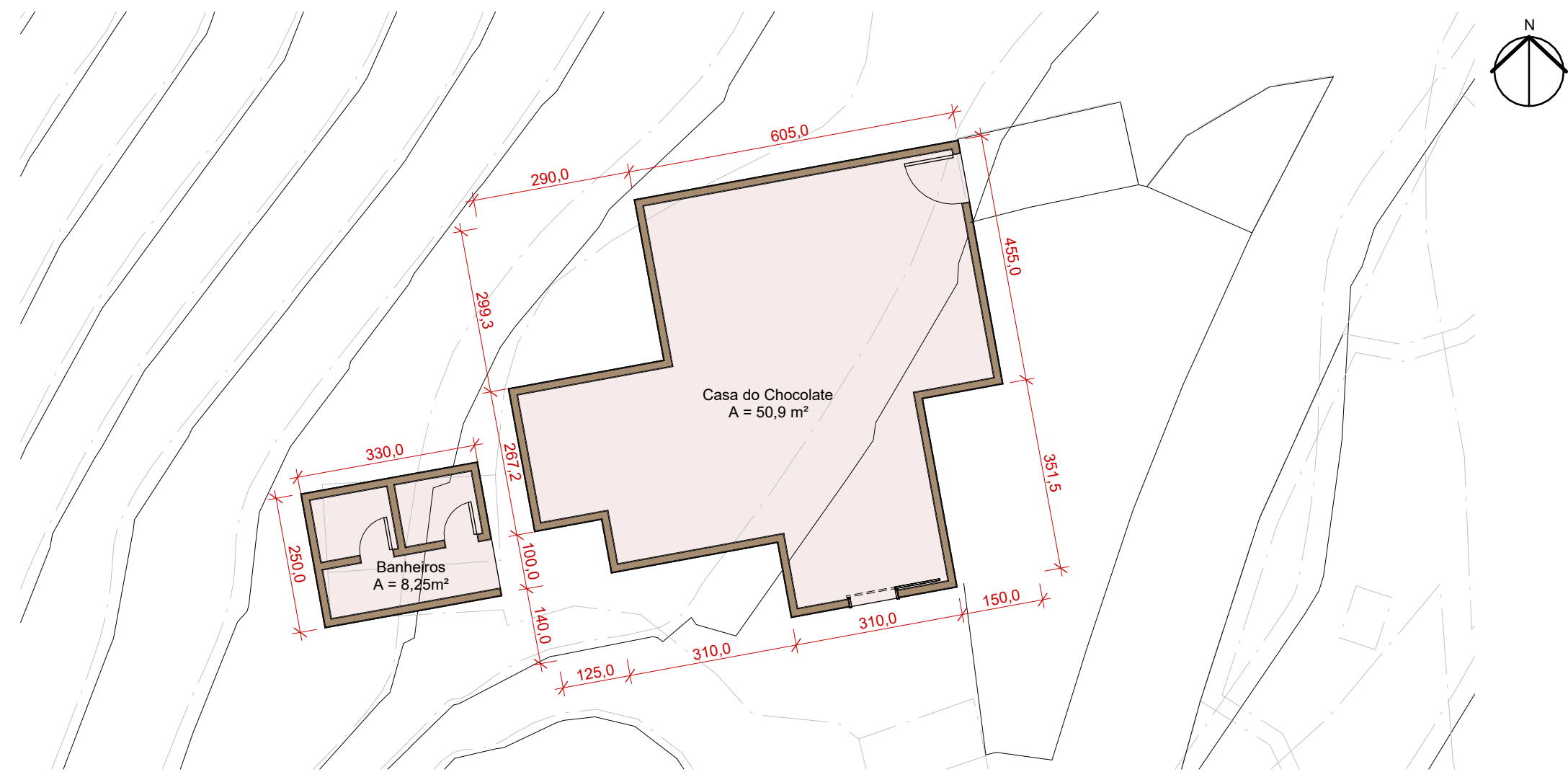

1 Casa do Chocolate
ESCALA 1 : 100

		EQUIPE TÉCNICA	
ENIO FAQUETI ARQUITETO E URBANISTA		LEANDRO FAQUETI ARQUITETO E URBANISTA	
PROPRIETÁRIO			
BONTUR BONDINHOS SA			
EDIFÍCIO			
Estação Mata Atlântica (EMA) Av. Atlântica, 6006 - Centro, Balneário Camboriú - SC, 88330-036			
PROJETO ARQUITETÔNICO		PRANCHA	DATA
Substituição de Projeto Aprovado com Decréscimo de Área		EMA	04/2025
REFERÊNCIA		02/01	ESCALA
Planta Baixa Chocolate e Subsolo da estação			1 : 100
DECLARO QUE A APROVAÇÃO DO PROJETO NÃO IMPLICA NO RECONHECIMENTO POR PARTE DA PREFEITURA DO DIREITO DE PROPRIEDADE DO TERRENO. DECLARO QUE AS INFORMAÇÕES E OS CÁLCULOS DAS ÁREAS CONTIDAS NESSE PROJETO SÃO VERDADEIRAS E DE TOTAL RESPONSABILIDADE DO AUTOR DO MESMO.			
DIREITOS AUTORAIS RESERVADOS. - DECRETO FEDERAL Nº 23.569 DE 11/11/203. - LEI FEDERAL Nº 5.194 DE 24/12/86. - LEI FEDERAL Nº 5.988/73. (REGULAMENTA O DIREITO AUTORA) RESOLUÇÃO Nº 205 DE 30/12/70 DO CONFEA.			
ÉTICA PROFISSIONAL - RESOLUÇÃO Nº 191 DE 20/06/73 DO CONFEA (ATRIBUIÇÕES PROFISSIONAIS) - RESOLUÇÃO Nº 221 DE 28/08/74 DO CONFEA (AO AUTOR DO PROJETO CABE O DIREITO DE VISTORIA PERIÓDICA À EXECUÇÃO DA OBRA).			
QUADRO DE ÁREAS		APROVAÇÃO	
ÁREA TOTAL APROVADA E COM HABITE-SE			
ESTAÇÃO MATA ATLÂNTICA - EMA 1260,40m²			
CASA DO CHOCOLATE			
A REGULARIZAR			
Casa do Chocolate 50,9m²			
Banheiros 8,25m²			
TOTAL 59,15			
ESTAÇÃO MATA ATLÂNTICA - EMA			
REGULARIZADO			
Estação 254,82m²			
A REGULARIZAR			
Elevador 7,02m²			
Lixeira 13,25m²			
Depósito/ Copa 54,4m²			
TOTAL 329,54m²			
TOTAL A REGULARIZAR 74,72m²			
PROPRIETÁRIO		RESPONSÁVEL TÉCNICO	



1 PAVIMENTO TÉRREO
ESCALA 1:100

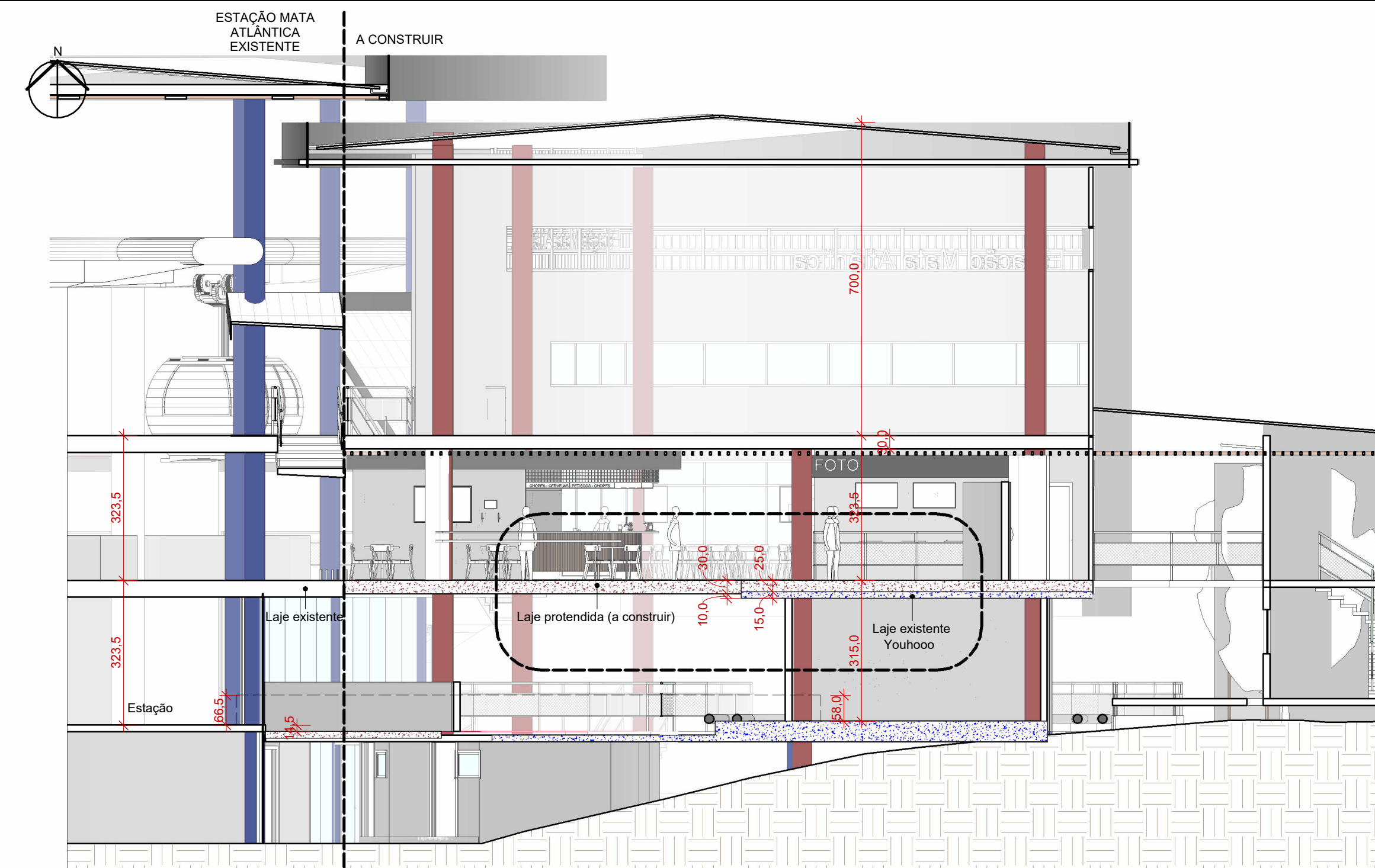

2 CORTE BB Detalhe
ESCALA 1:100

<div><div><div>90</div><div>ArquiPólis</div><div>ARQUITETURA E URBANISMO</div></div><div><div>90</div><div>ArquiPólis</div><div>ARQUITETURA E URBANISMO</div></div></div>		EQUIPE TÉCNICA	
		ENIO FAQUETI ARQUITETO E URBANISTA	
		LEANDRO FAQUETI ARQUITETO E URBANISTA	
PROPRIETÁRIO		BONTUR BONDINHOS SA	
EDIFÍCIO		Estação Mata Atlântica (EMA)	
		Av. Atlântica, 6006 - Centro, Balneário Camboriú - SC, 88330-036	
PROJETO ARQUITETÔNICO		PRANCHA	DATA
Substituição de Projeto Aprovado com Decréscimo de Área		EMA	04/2025
REFERÊNCIA		02/02	ESCALA
Planta baixa térreo e Corte			1:100
<div><div>DECLARO QUE A APROVAÇÃO DO PROJETO NÃO IMPLICA NO RECONHECIMENTO POR PARTE DA PREFEITURA DO DIREITO DE PROPRIEDADE DO TERRENO. DECLARO QUE AS INFORMAÇÕES E OS CÁLCULOS DAS ÁREAS CONTIDAS NESSE PROJETO SÃO VERDADEIRAS E DE TOTAL RESPONSABILIDADE DO AUTOR DO MESMO.</div><div>DIREITOS AUTORAIS RESERVADOS. - DECRETO FEDERAL Nº 23.569 DE 11/11/203. - LEI FEDERAL Nº 5.194 DE 24/12/86. - LEI FEDERAL Nº 5.988/73. (REGULAMENTA O DIREITO AUTORA) RESOLUÇÃO Nº 205 DE 30/12/70 DO CONFEA.</div><div>ÉTICA PROFISSIONAL - RESOLUÇÃO Nº 114 DE 28/06/73 DO CONFEA (ATRIBUIÇÕES PROFISSIONAIS) - RESOLUÇÃO Nº 221 DE 28/08/74 DO CONFEA (AO AUTOR DO PROJETO CABE O DIREITO DE VISTORIA PERIÓDICA À EXECUÇÃO DA OBRA).</div></div>			
QUADRO DE ÁREAS		APROVAÇÃO	
REGULARIZADO		Estação	
		254,82m²	
A REGULARIZAR			
Ampliação Passarela - escada		13,35m²	
Escada		22,91m²	
Projeção Laje		732,87m²	
Vazio		13,30m²	
Proj. Desembarque		28,70m²	
Subestação		36,80m²	
Quiosque fotos		37,23m²	
Proj. passarela subestação		4,60m²	
Escadaria torre		18,88m²	
Proj. Cobertura geral		95,98m²	
ABAIXO DA PROJEÇÃO DA LAJE:			
Ampliação laje Youhoo		32,60m²	
A regularizar		3,5m²	
Depósito		74,39m²	
TOTAL		1370,18m²	
TOTAL A REGULARIZAR		1008,19m²	
PROPRIETÁRIO		RESPONSÁVEL TÉCNICO	

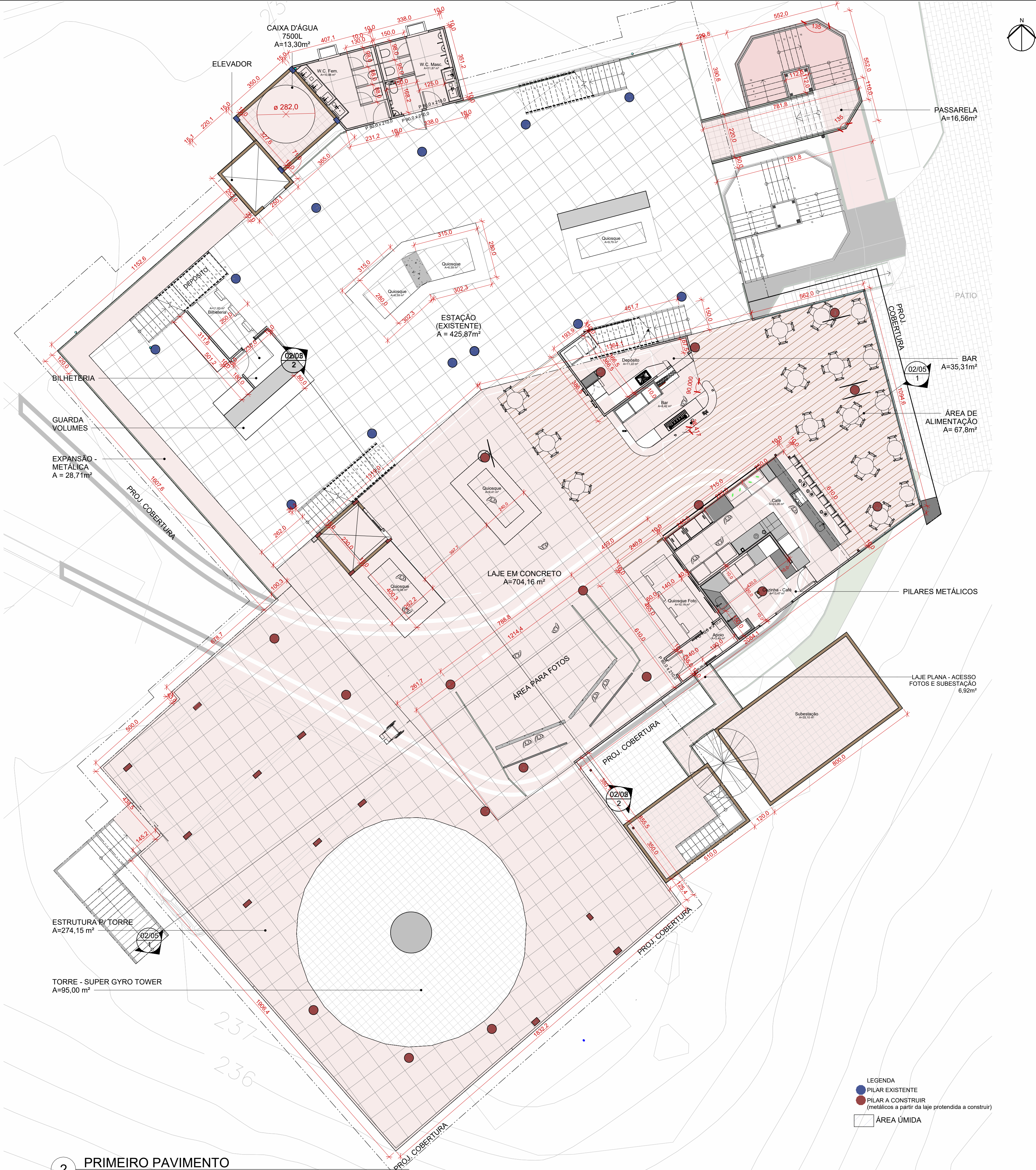

2 PRIMEIRO PAVIMENTO
ESCALA 1:100

<div><div><div>90</div><div>ArquiPólis</div><div>ARQUITETO E URBANISTA</div></div><div>02/03</div></div>		EQUIPE TÉCNICA	
		ENIO FAQUETI ARQUITETO E URBANISTA	
		LEANDRO FAQUETI ARQUITETO E URBANISTA	
PROPRIETÁRIO			
BONTUR BONDINHOS SA			
EDIFÍCIO			
Estação Mata Atlântica (EMA)			
Av. Atlântica, 6006 - Centro, Balneário Camboriú - SC, 88330-036			
PROJETO ARQUITETÔNICO		PRANCHA	DATA
Substituição de Projeto Aprovado com Decréscimo de Área		EMA	04/2025
REFERÊNCIA		02/03	ESCALA
Planta baixa Primeiro pav.			1 : 100
<div>DECLARO QUE A APROVAÇÃO DO PROJETO NÃO IMPLICA NO RECONHECIMENTO POR PARTE DA PREFEITURA DO DIREITO DE PROPRIEDADE DO TERRENO. DECLARO QUE AS INFORMAÇÕES E OS CÁLCULOS DAS ÁREAS CONTIDAS NESSE PROJETO SÃO VERDADEIRAS E DE TOTAL RESPONSABILIDADE DO AUTOR DO MESMO.</div> <div>DIREITOS AUTORAIS RESERVADOS. - DECRETO FEDERAL Nº 23.569 DE 11/11/2033. - LEI FEDERAL Nº 5.194 DE 24/12/86. - LEI FEDERAL Nº 5.988/73. (REGULAMENTA O DIREITO AUTORA) RESOLUÇÃO Nº 205 DE 30/12/70 DO CONFEA.</div> <div>DIREITOS AUTORAIS RESERVADOS. - DECRETO FEDERAL Nº 23.569 DE 11/11/2033. - LEI FEDERAL Nº 5.194 DE 24/12/86. - LEI FEDERAL Nº 5.988/73. (REGULAMENTA O DIREITO AUTORA) RESOLUÇÃO Nº 205 DE 30/12/70 DO CONFEA.</div> <div>DIREITOS AUTORAIS RESERVADOS. - DECRETO FEDERAL Nº 23.569 DE 11/11/2033. - LEI FEDERAL Nº 5.194 DE 24/12/86. - LEI FEDERAL Nº 5.988/73. (REGULAMENTA O DIREITO AUTORA) RESOLUÇÃO Nº 205 DE 30/12/70 DO CONFEA.</div> <div>DIREITOS AUTORAIS RESERVADOS. - DECRETO FEDERAL Nº 23.569 DE 11/11/2033. - LEI FEDERAL Nº 5.194 DE 24/12/86. - LEI FEDERAL Nº 5.988/73. (REGULAMENTA O DIREITO AUTORA) RESOLUÇÃO Nº 205 DE 30/12/70 DO CONFEA.</div> <div>DIREITOS AUTORAIS RESERVADOS. - DECRETO FEDERAL Nº 23.569 DE 11/11/2033. - LEI FEDERAL Nº 5.194 DE 24/12/86. - LEI FEDERAL Nº 5.988/73. (REGULAMENTA O DIREITO AUTORA) RESOLUÇÃO Nº 205 DE 30/12/70 DO CONFEA.</div> <div>DIREITOS AUTORAIS RESERVADOS. - DECRETO FEDERAL Nº 23.569 DE 11/11/2033. - LEI FEDERAL Nº 5.194 DE 24/12/86. - LEI FEDERAL Nº 5.988/73. (REGULAMENTA O DIREITO AUTORA) RESOLUÇÃO Nº 205 DE 30/12/70 DO CONFEA.</div> <div>DIREITOS AUTORAIS RESERVADOS. - DECRETO FEDERAL Nº 23.569 DE 11/11/2033. - LEI FEDERAL Nº 5.194 DE 24/12/86. - LEI FEDERAL Nº 5.988/73. (REGULAMENTA O DIREITO AUTORA) RESOLUÇÃO Nº 205 DE 30/12/70 DO CONFEA.</div> <div>DIREITOS AUTORAIS RESERVADOS. - DECRETO FEDERAL Nº 23.569 DE 11/11/2033. - LEI FEDERAL Nº 5.194 DE 24/12/86. - LEI FEDERAL Nº 5.988/73. (REGULAMENTA O DIREITO AUTORA) RESOLUÇÃO Nº 205 DE 30/12/70 DO CONFEA.</div> <div>DIREITOS AUTORAIS RESERVADOS. - DECRETO FEDERAL Nº 23.569 DE 11/11/2033. - LEI FEDERAL Nº 5.194 DE 24/12/86. - LEI FEDERAL Nº 5.988/73. (REGULAMENTA O DIREITO AUTORA) RESOLUÇÃO Nº 205 DE 30/12/70 DO CONFEA.</div> <div>DIREITOS AUTORAIS RESERVADOS. - DECRETO FEDERAL Nº 23.569 DE 11/11/2033. - LEI FEDERAL Nº 5.194 DE 24/12/86. - LEI FEDERAL Nº 5.988/73. (REGULAMENTA O DIREITO AUTORA) RESOLUÇÃO Nº 205 DE 30/12/70 DO CONFEA.</div> <div>DIREITOS AUTORAIS RESERVADOS. - DECRETO FEDERAL Nº 23.569 DE 11/11/2033. - LEI FEDERAL Nº 5.194 DE 24/12/86. - LEI FEDERAL Nº 5.988/73. (REGULAMENTA O DIREITO AUTORA) RESOLUÇÃO Nº 205 DE 30/12/70 DO CONFEA.</div> <div>DIREITOS AUTORAIS RESERVADOS. - DECRETO FEDERAL Nº 23.569 DE 11/11/2033. - LEI FEDERAL Nº 5.194 DE 24/12/86. - LEI FEDERAL Nº 5.988/73. (REGULAMENTA O DIREITO AUTORA) RESOLUÇÃO Nº 205 DE 30/12/70 DO CONFEA.</div> <div>DIREITOS AUTORAIS RESERVADOS. - DECRETO FEDERAL Nº 23.569 DE 11/11/2033. - LEI FEDERAL Nº 5.194 DE 24/12/86. - LEI FEDERAL Nº 5.988/73. (REGULAMENTA O DIREITO AUTORA) RESOLUÇÃO Nº 205 DE 30/12/70 DO CONFEA.</div> <div>DIREITOS AUTORAIS RESERVADOS. - DECRETO FEDERAL Nº 23.569 DE 11/11/2033. - LEI FEDERAL Nº 5.194 DE 24/12/86. - LEI FEDERAL Nº 5.988/73. (REGULAMENTA O DIREITO AUTORA) RESOLUÇÃO Nº 205 DE 30/12/70 DO CONFEA.</div> <div>DIREITOS AUTORAIS RESERVADOS. - DECRETO FEDERAL Nº 23.569 DE 11/11/2033. - LEI FEDERAL Nº 5.194 DE 24/12/86. - LEI FEDERAL Nº 5.988/73. (REGULAMENTA O DIREITO AUTORA) RESOLUÇÃO Nº 205 DE 30/12/70 DO CONFEA.</div> <div>DIREITOS AUTORAIS RESERVADOS. - DECRETO FEDERAL Nº 23.569 DE 11/11/2033. - LEI FEDERAL Nº 5.194 DE 24/12/86. - LEI FEDERAL Nº 5.988/73. (REGULAMENTA O DIREITO AUTORA) RESOLUÇÃO Nº 205 DE 30/12/70 DO CONFEA.</div> <div>DIREITOS AUTORAIS RESERVADOS. - DECRETO FEDERAL Nº 23.569 DE 11/11/2033. - LEI FEDERAL Nº 5.194 DE 24/12/86. - LEI FEDERAL Nº 5.988/73. (REGULAMENTA O DIREITO AUTORA) RESOLUÇÃO Nº 205 DE 30/12/70 DO CONFEA.</div> <div>DIREITOS AUTORAIS RESERVADOS. - DECRETO FEDERAL Nº 23.569 DE 11/11/2033. - LEI FEDERAL Nº 5.194 DE 24/12/86. - LEI FEDERAL Nº 5.988/73. (REGULAMENTA O DIREITO AUTORA) RESOLUÇÃO Nº 205 DE 30/12/70 DO CONFEA.</div> <div>DIREITOS AUTORAIS RESERVADOS. - DECRETO FEDERAL Nº 23.569 DE 11/11/2033. - LEI FEDERAL Nº 5.194 DE 24/12/86. - LEI FEDERAL Nº 5.988/73. (REGULAMENTA O DIREITO AUTORA) RESOLUÇÃO Nº 205 DE 30/12/70 DO CONFEA.</div> <div>DIREITOS AUTORAIS RESERVADOS. - DECRETO FEDERAL Nº 23.569 DE 11/11/2033. - LEI FEDERAL Nº 5.194 DE 24/12/86. - LEI FEDERAL Nº 5.988/73. (REGULAMENTA O DIREITO AUTORA) RESOLUÇÃO Nº 205 DE 30/12/70 DO CONFEA.</div> <div>DIREITOS AUTORAIS RESERVADOS. - DECRETO FEDERAL Nº 23.569 DE 11/11/2033. - LEI FEDERAL Nº 5.194 DE 24/12/86. - LEI FEDERAL Nº 5.988/73. (REGULAMENTA O DIREITO AUTORA) RESOLUÇÃO Nº 205 DE 30/12/70 DO CONFEA.</div> <div>DIREITOS AUTORAIS RESERVADOS. - DECRETO FEDERAL Nº 23.569 DE 11/11/2033. - LEI FEDERAL Nº 5.194 DE 24/12/86. - LEI FEDERAL Nº 5.988/73. (REGULAMENTA O DIREITO AUTORA) RESOLUÇÃO Nº 205 DE 30/12/70 DO CONFEA.</div> <div>DIREITOS AUTORAIS RESERVADOS. - DECRETO FEDERAL Nº 23.569 DE 11/11/2033. - LEI FEDERAL Nº 5.194 DE 24/12/86. - LEI FEDERAL Nº 5.988/73. (REGULAMENTA O DIREITO AUTORA) RESOLUÇÃO Nº 205 DE 30/12/70 DO CONFEA.</div> <div>DIREITOS AUTORAIS RESERVADOS. - DECRETO FEDERAL Nº 23.569 DE 11/11/2033. - LEI FEDERAL Nº 5.194 DE 24/12/86. - LEI FEDERAL Nº 5.988/73. (REGULAMENTA O DIREITO AUTORA) RESOLUÇÃO Nº 205 DE 30/12/70 DO CONFEA.</div> <div>DIREITOS AUTORAIS RESERVADOS. - DECRETO FEDERAL Nº 23.569 DE 11/11/2033. - LEI FEDERAL Nº 5.194 DE 24/12/86. - LEI FEDERAL Nº 5.988/73. (REGULAMENTA O DIREITO AUTORA) RESOLUÇÃO Nº 205 DE 30/12/70 DO CONFEA.</div> <div>DIREITOS AUTORAIS RESERVADOS. - DECRETO FEDERAL Nº 23.569 DE 11/11/2033. - LEI FEDERAL Nº 5.194 DE 24/12/86. - LEI FEDERAL Nº 5.988/73. (REGULAMENTA O DIREITO AUTORA) RESOLUÇÃO Nº 205 DE 30/12/70 DO CONFEA.</div> <div>DIREITOS AUTORAIS RESERVADOS. - DECRETO FEDERAL Nº 23.569 DE 11/11/2033. - LEI FEDERAL Nº 5.194 DE 24/12/86. - LEI FEDERAL Nº 5.988/73. (REGULAMENTA O DIREITO AUTORA) RESOLUÇÃO Nº 205 DE 30/12/70 DO CONFEA.</div> <div>DIREITOS AUTORAIS RESERVADOS. - DECRETO FEDERAL Nº 23.569 DE 11/11/2033. - LEI FEDERAL Nº 5.194 DE 24/12/86. - LEI FEDERAL Nº 5.988/73. (REGULAMENTA O DIREITO AUTORA) RESOLUÇÃO Nº 205 DE 30/12/70 DO CONFEA.</div> <div>DIREITOS AUTORAIS RESERVADOS. - DECRETO FEDERAL Nº 23.569 DE 11/11/2033. - LEI FEDERAL Nº 5.194 DE 24/12/86. - LEI FEDERAL Nº 5.988/73. (REGULAMENTA O DIREITO AUTORA) RESOLUÇÃO Nº 205 DE 30/12/70 DO CONFEA.</div> <div>DIREITOS AUTORAIS RESERVADOS. - DECRETO FEDERAL Nº 23.569 DE 11/11/2033. - LEI FEDERAL Nº 5.194 DE 24/12/86. - LEI FEDERAL Nº 5.988/73. (REGULAMENTA O DIREITO AUTORA) RESOLUÇÃO Nº 205 DE 30/12/70 DO CONFEA.</div> <div>DIREITOS AUTORAIS RESERVADOS. - DECRETO FEDERAL Nº 23.569 DE 11/11/2033. - LEI FEDERAL Nº 5.194 DE 24/12/86. - LEI FEDERAL Nº 5.988/73. (REGULAMENTA O DIREITO AUTORA) RESOLUÇÃO Nº 205 DE 30/12/70 DO CONFEA.</div> <div>DIREITOS AUTORAIS RESERVADOS. - DECRETO FEDERAL Nº 23.569 DE 11/11/2033. - LEI FEDERAL Nº 5.194 DE 24/12/86. - LEI FEDERAL Nº 5.988/73. (REGULAMENTA O DIREITO AUTORA) RESOLUÇÃO Nº 205 DE 30/12/70 DO CONFEA.</div> <div>DIREITOS AUTORAIS RESERVADOS. - DECRETO FEDERAL Nº 23.569 DE 11/11/2033. - LEI FEDERAL Nº 5.194 DE 24/12/86. - LEI FEDERAL Nº 5.988/73. (REGULAMENTA O DIREITO AUTORA) RESOLUÇÃO Nº 205 DE 30/12/70 DO CONFEA.</div> <div>DIREITOS AUTORAIS RESERVADOS. - DECRETO FEDERAL Nº 23.569 DE 11/11/2033. - LEI FEDERAL Nº 5.194 DE 24/12/86. - LEI FEDERAL Nº 5.988/73. (REGULAMENTA O DIREITO AUTORA) RESOLUÇÃO Nº 205 DE 30/12/70 DO CONFEA.</div> <div>DIREITOS AUTORAIS RESERVADOS. - DECRETO FEDERAL Nº 23.569 DE 11/11/2033. - LEI FEDERAL Nº 5.194 DE 24/12/86. - LEI FEDERAL Nº 5.988/73. (REGULAMENTA O DIREITO AUTORA) RESOLUÇÃO Nº 205 DE 30/12/70 DO CONFEA.</div> <div>DIREITOS AUTORAIS RESERVADOS. - DECRETO FEDERAL Nº 23.569 DE 11/11/2033. - LEI FEDERAL Nº 5.194 DE 24/12/86. - LEI FEDERAL Nº 5.988/73. (REGULAMENTA O DIREITO AUTORA) RESOLUÇÃO Nº 205 DE 30/12/70 DO CONFEA.</div> <div>DIREITOS AUTORAIS RESERVADOS. - DECRETO FEDERAL Nº 23.569 DE 11/11/2033. - LEI FEDERAL Nº 5.194 DE 24/12/86. - LEI FEDERAL Nº 5.988/73. (REGULAMENTA O DIREITO AUTORA) RESOLUÇÃO Nº 205 DE 30/12/70 DO CONFEA.</div> <div>DIREITOS AUTORAIS RESERVADOS. - DECRETO FEDERAL Nº 23.569 DE 11/11/2033. - LEI FEDERAL Nº 5.194 DE 24/12/86. - LEI FEDERAL Nº 5.988/73. (REGULAMENTA O DIREITO AUTORA) RESOLUÇÃO Nº 205 DE 30/12/70 DO CONFEA.</div> <div>DIREITOS AUTORAIS RESERVADOS. - DECRETO FEDERAL Nº 23.569 DE 11/11/2033. - LEI FEDERAL Nº 5.194 DE 24/12/86. - LEI FEDERAL Nº 5.988/73. (REGULAMENTA O DIREITO AUTORA) RESOLUÇÃO Nº 205 DE 30/12/70 DO CONFEA.</div> <div>DIREITOS AUTORAIS RESERVADOS. - DECRETO FEDERAL Nº 23.569 DE 11/11/2033. - LEI FEDERAL Nº 5.194 DE 24/12/86. - LEI FEDERAL Nº 5.988/73. (REGULAMENTA O DIREITO AUTORA) RESOLUÇÃO Nº 205 DE 30/12/70 DO CONFEA.</div> <div>DIREITOS AUTORAIS RESERVADOS. - DECRETO FEDERAL Nº 23.569 DE 11/11/2033. - LEI FEDERAL Nº 5.194 DE 24/12/86. - LEI FEDERAL Nº 5.988/73. (REGULAMENTA O DIREITO AUTORA) RESOLUÇÃO Nº 205 DE 30/12/70 DO CONFEA.</div> <div>DIREITOS AUTORAIS RESERVADOS. - DECRETO FEDERAL Nº 23.569 DE 11/11/2033. - LEI FEDERAL Nº 5.194 DE 24/12/86. - LEI FEDERAL Nº 5.988/73. (REGULAMENTA O DIREITO AUTORA) RESOLUÇÃO Nº 205 DE 30/12/70 DO CONFEA.</div> <div>DIREITOS AUTORAIS RESERVADOS. - DECRETO FEDERAL Nº 23.569 DE 11/11/2033. - LEI FEDERAL Nº 5.194 DE 24/12/86. - LEI FEDERAL Nº 5.988/73. (REGULAMENTA O DIREITO AUTORA) RESOLUÇÃO Nº 205 DE 30/12/70 DO CONFEA.</div> <div>DIREITOS AUTORAIS RESERVADOS. - DECRETO FEDERAL Nº 23.569 DE 11/11/2033. - LEI FEDERAL Nº 5.194 DE 24/12/86. - LEI FEDERAL Nº 5.988/73. (REGULAMENTA O DIREITO AUTORA) RESOLUÇÃO Nº 205 DE 30/12/70 DO CONFEA.</div> <div>DIREITOS AUTORAIS RESERVADOS. - DECRETO FEDERAL Nº 23.569 DE 11/11/2033. - LEI FEDERAL Nº 5.194 DE 24/12/86. - LEI FEDERAL Nº 5.988/73. (REGULAMENTA O DIREITO AUTORA) RESOLUÇÃO Nº 205 DE 30/12/70 DO CONFEA.</div> <div>DIREITOS AUTORAIS RESERVADOS. - DECRETO FEDERAL Nº 23.569 DE 11/11/2033. - LEI FEDERAL Nº 5.194 DE 24/12/86. - LEI FEDERAL Nº 5.988/73. (REGULAMENTA O DIREITO AUTORA) RESOLUÇÃO Nº 205 DE 30/12/70 DO CONFEA.</div> <div>DIREITOS AUTORAIS RESERVADOS. - DECRETO FEDERAL Nº 23.569 DE 11/11/2033. - LEI FEDERAL Nº 5.194 DE 24/12/86. - LEI FEDERAL Nº 5.988/73. (REGULAMENTA O DIREITO AUTORA) RESOLUÇÃO Nº 205 DE 30/12/70 DO CONFEA.</div> <div>DIREITOS AUTORAIS RESERVADOS. - DECRETO FEDERAL Nº 23.569 DE 11/11/2033. - LEI FEDERAL Nº 5.194 DE 24/12/86. - LEI FEDERAL Nº 5.988/73. (REGULAMENTA O DIREITO AUTORA) RESOLUÇÃO Nº 205 DE 30/12/70 DO CONFEA.</div> <div>DIREITOS AUTORAIS RESERVADOS. - DECRETO FEDERAL Nº 23.569 DE 11/11/2033. - LEI FEDERAL Nº 5.194 DE 24/12/86. - LEI FEDERAL Nº 5.988/73. (REGULAMENTA O DIREITO AUTORA) RESOLUÇÃO Nº 205 DE 30/12/70 DO CONFEA.</div> <div>DIREITOS AUTORAIS RESERVADOS. - DECRETO FEDERAL Nº 23.569 DE 11/11/2033. - LEI FEDERAL Nº 5.194 DE 24/12/86. - LEI FEDERAL Nº 5.988/73. (REGULAMENTA O DIREITO AUTORA) RESOLUÇÃO Nº 205 DE 30/12/70 DO CONFEA.</div> <div>DIREITOS AUTORAIS RESERVADOS. - DECRETO FEDERAL Nº 23.569 DE 11/11/2033. - LEI FEDERAL Nº 5.194 DE 24/12/86. - LEI FEDERAL Nº 5.988/73. (REGULAMENTA O DIREITO AUTORA)</div>			

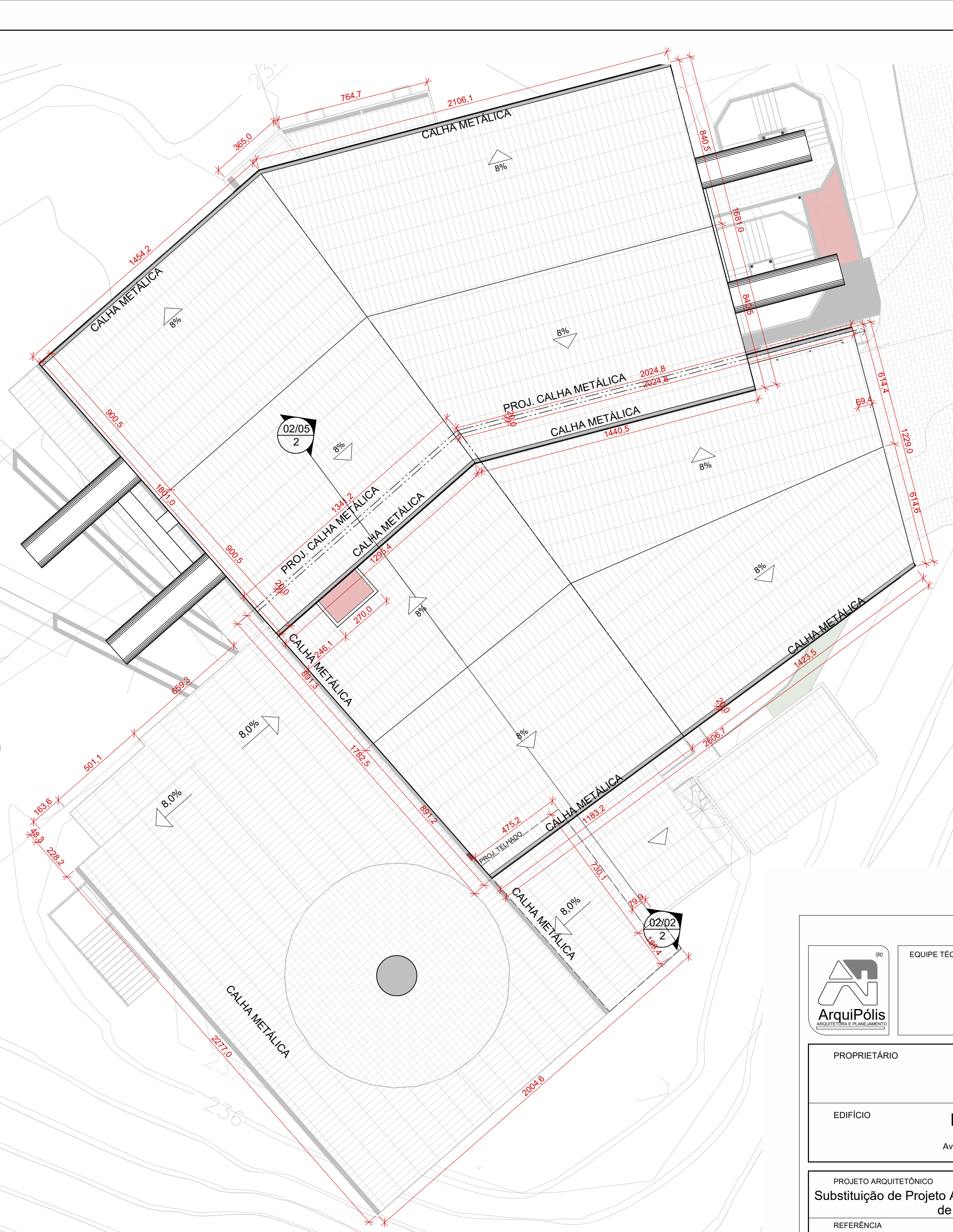
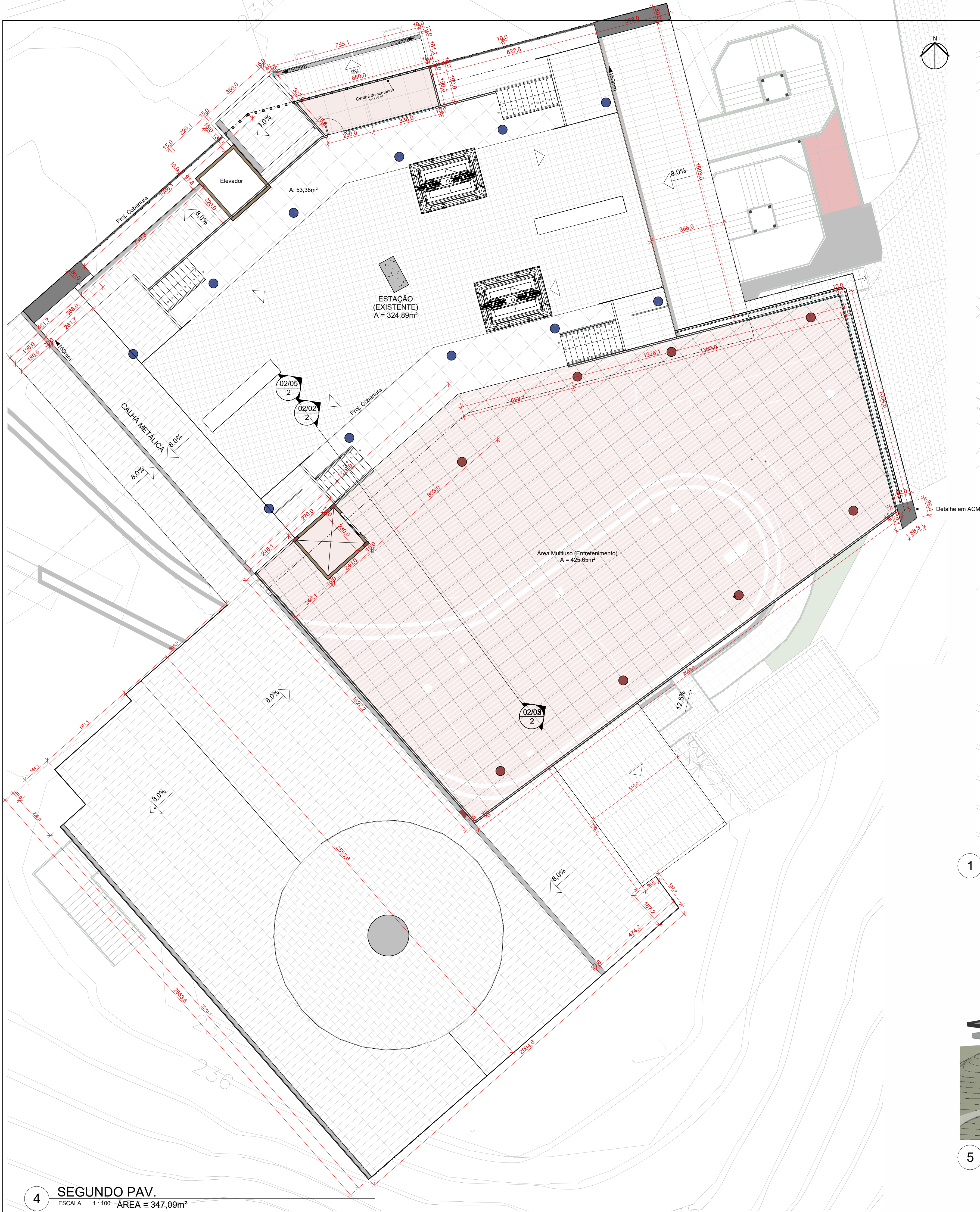

<div><div><div>00</div><div>ArquiPólis</div><div>ARQUITETO E URBANISTA</div></div><div>ENIO FAQUETI ARQUITETO E URBANISTA</div></div> <div><div>00</div><div>ArquiPólis</div><div>ARQUITETO E URBANISTA</div></div> <div>LEANDRO FAQUETI ARQUITETO E URBANISTA</div>
--

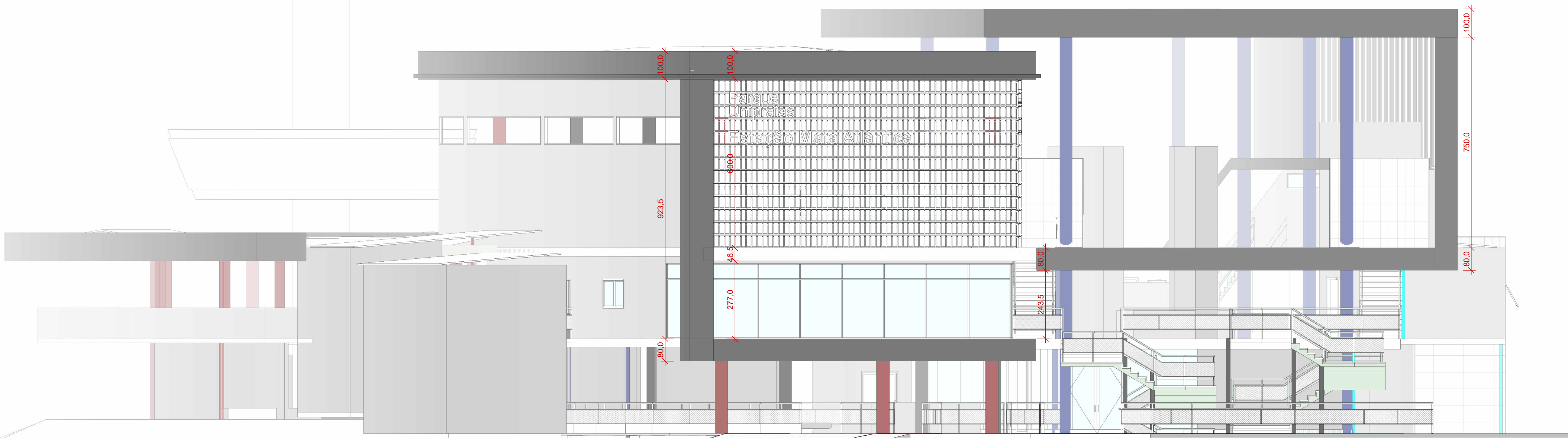

3 FACHADA FRONTAL
ESCALA 1:100

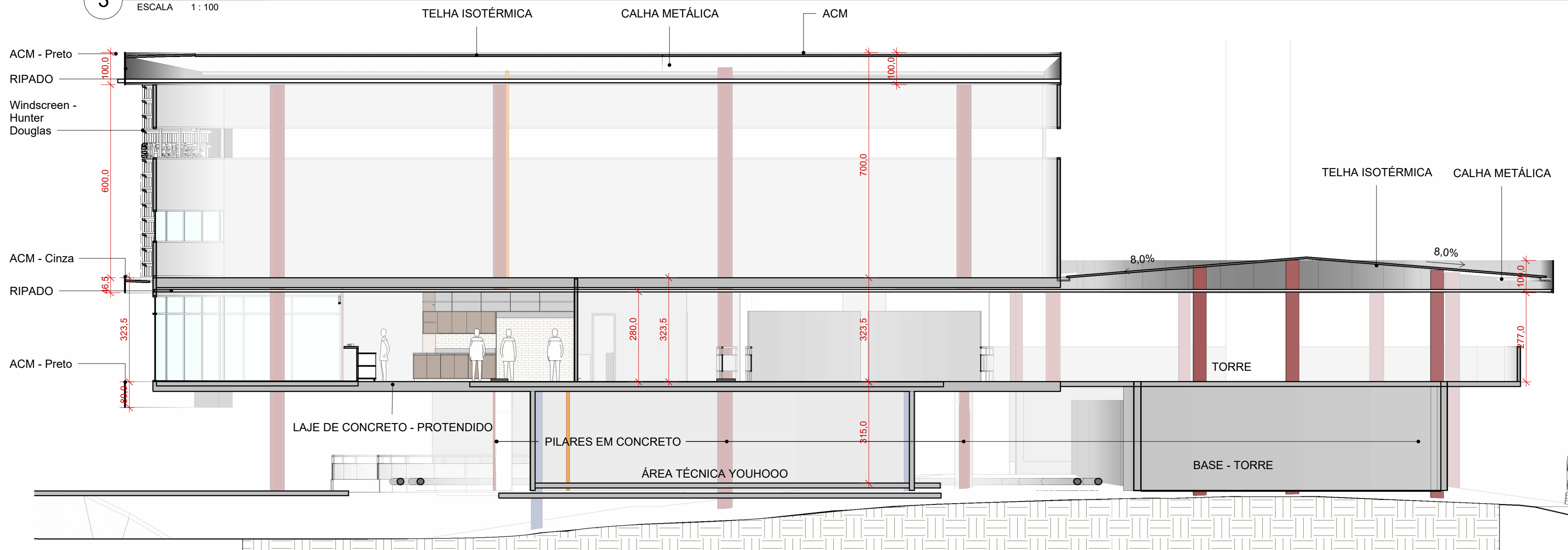

1 CORTE AA
ESCALA 1:100

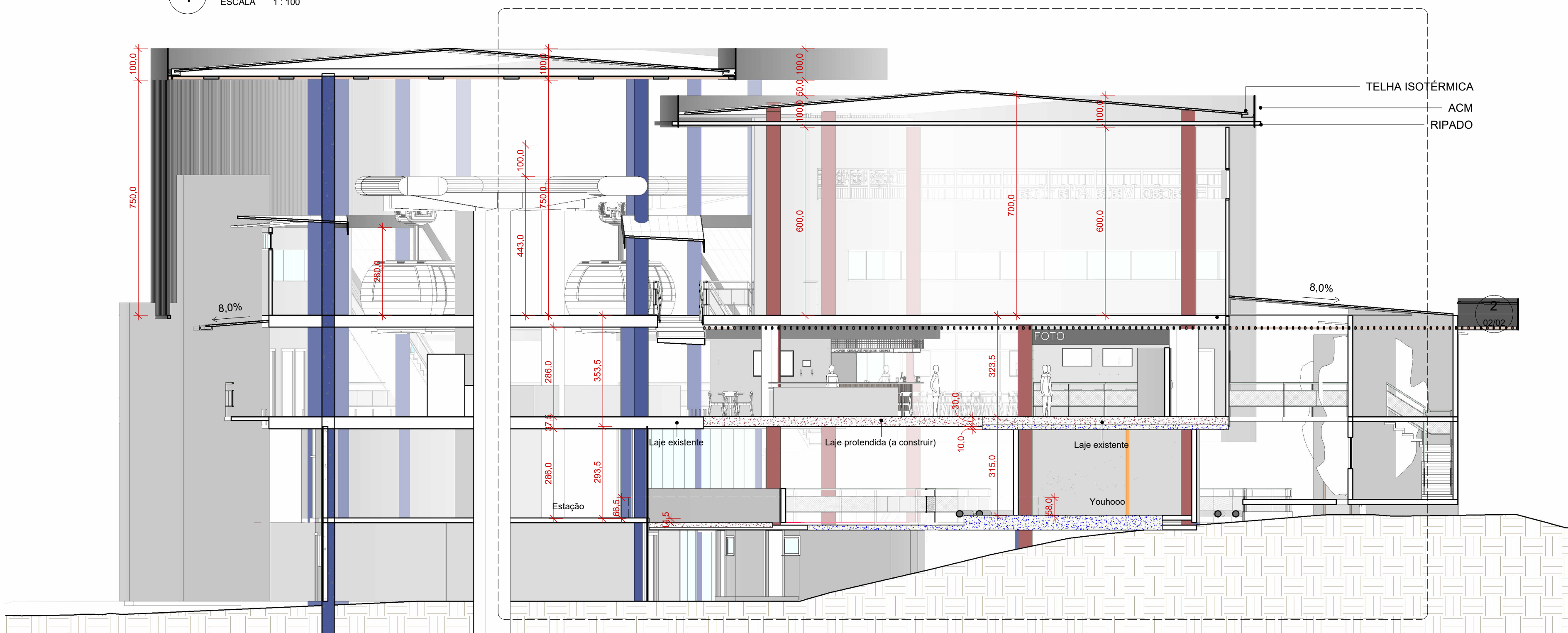

2 CORTE BB
ESCALA 1:100

OBS* DIMENSÕES FINAIS A SEREM
DEFINIDAS COM A METALÚRGICA

		EQUIPE TÉCNICA	
ENIO FAQUETI ARQUITETO E URBANISTA		LEANDRO FAQUETI ARQUITETO E URBANISTA	
PROPRIETÁRIO			
BONTUR BONDINHOS SA			
EDIFÍCIO			
Estação Mata Atlântica (EMA)			
Av. Atlântica, 6006 - Centro, Balneário Camboriú - SC, 88330-036			
PROJETO ARQUITETÔNICO		PRANCHA	DATA
Substituição de Projeto Aprovado com Decréscimo de Área		EMA	04/2025
REFERÊNCIA		02/05	ESCALA
cortes e fachada			1:100
<small>DECLARO QUE A APROVAÇÃO DO PROJETO NÃO IMPLICA NO RECONHECIMENTO POR PARTE DA PREFEITURA DO DIREITO DE PROPRIEDADE DO TERRENO. DECLARO QUE AS INFORMAÇÕES E OS CÁLCULOS DAS ÁREAS CONTIDAS NESSE PROJETO SÃO VERDADEIRAS E DE TOTAL RESPONSABILIDADE DO AUTOR DO MESMO.</small>			
<small>DIREITOS AUTORAIS RESERVADOS. - DECRETO FEDERAL Nº 23.569 DE 11/11/2033. - LEI FEDERAL Nº 5.194 DE 24/12/86. - LEI FEDERAL Nº 5.988/73. (REGULAMENTA O DIREITO AUTOREAL) RESOLUÇÃO Nº 205 DE 30/12/70 DO CONFEA.</small>			
<small>(ÉTICA PROFISSIONAL) - RESOLUÇÃO Nº 114 DE 26/06/73 DO CONFEA (ATRIBUIÇÕES PROFISSIONAIS) - RESOLUÇÃO Nº 221 DE 28/08/74 DO CONFEA (AO AUTOR DO PROJETO CABE O DIREITO DE VISTORAR PERIÓDICAMENTE A EXECUÇÃO DA OBRA).</small>			
QUADRO DE ÁREAS		APROVAÇÃO	
		APROVAÇÃO	
PROPRIETÁRIO		RESPONSÁVEL TÉCNICO	

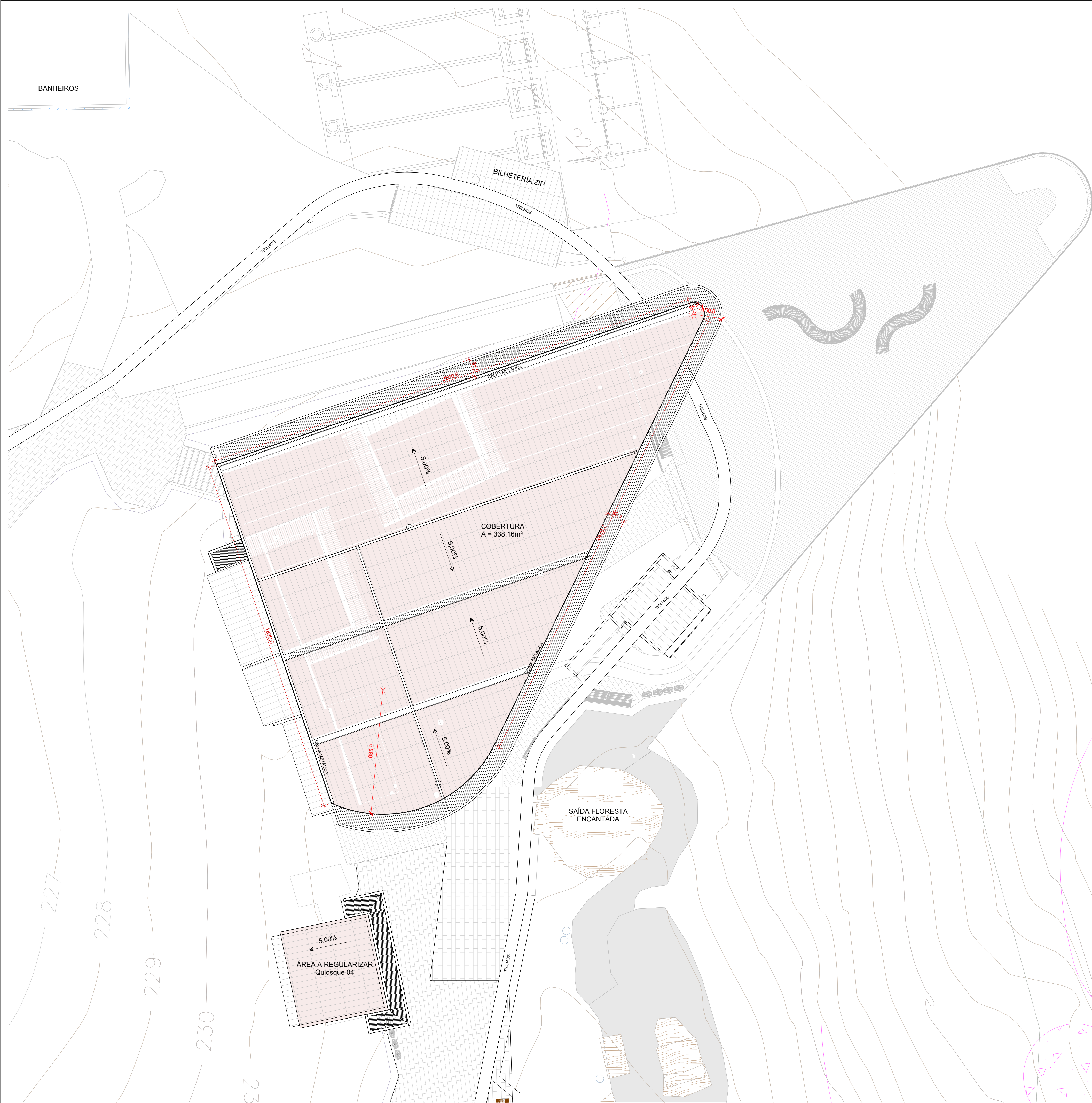

2 COBERTURA ESTRUTURA PRINCIPAL
ESCALA 1:100
ÁREA = 338,16m²

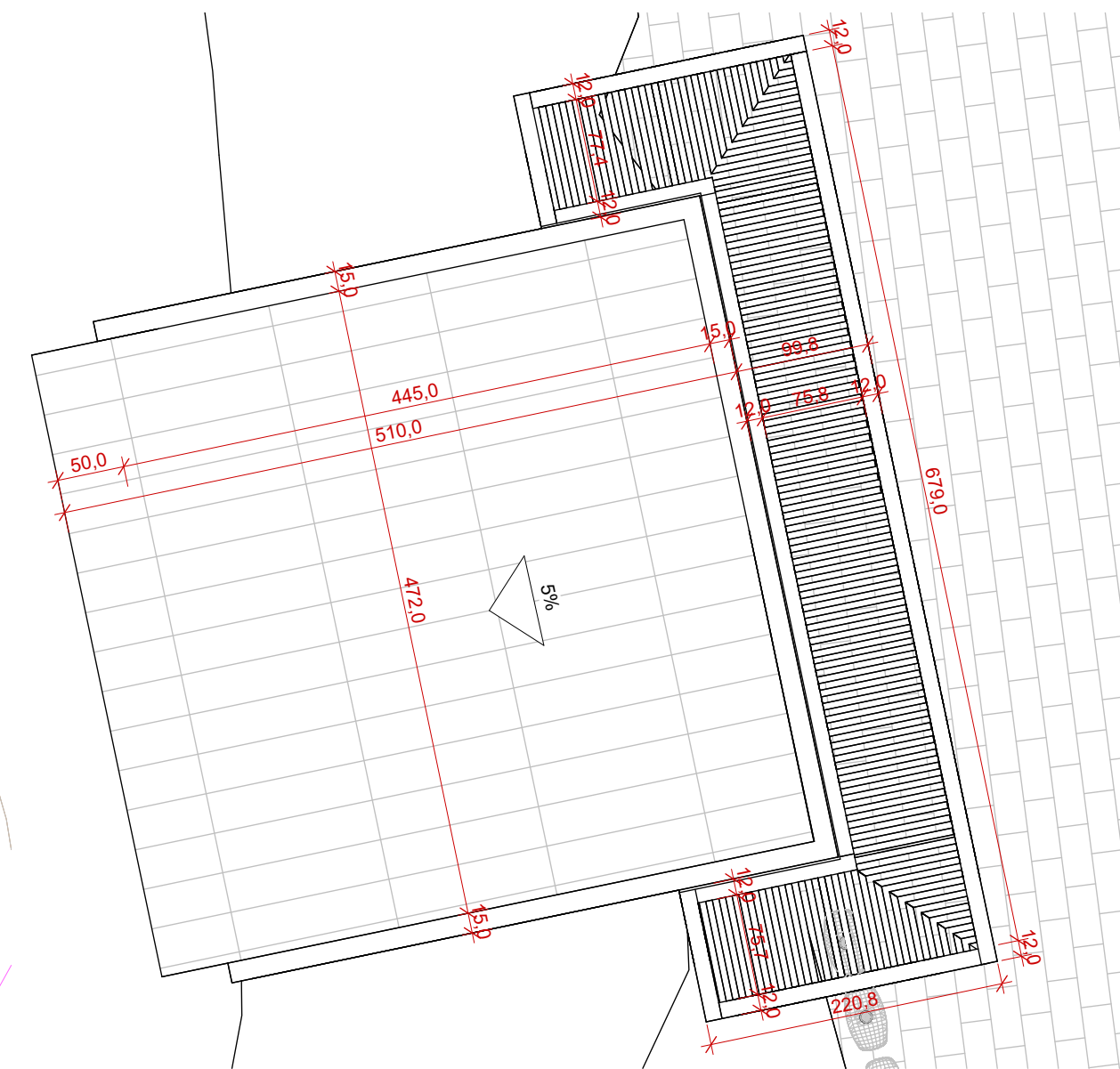

1 COBERTURA QUIOSQUE 04.
ESCALA 1:50

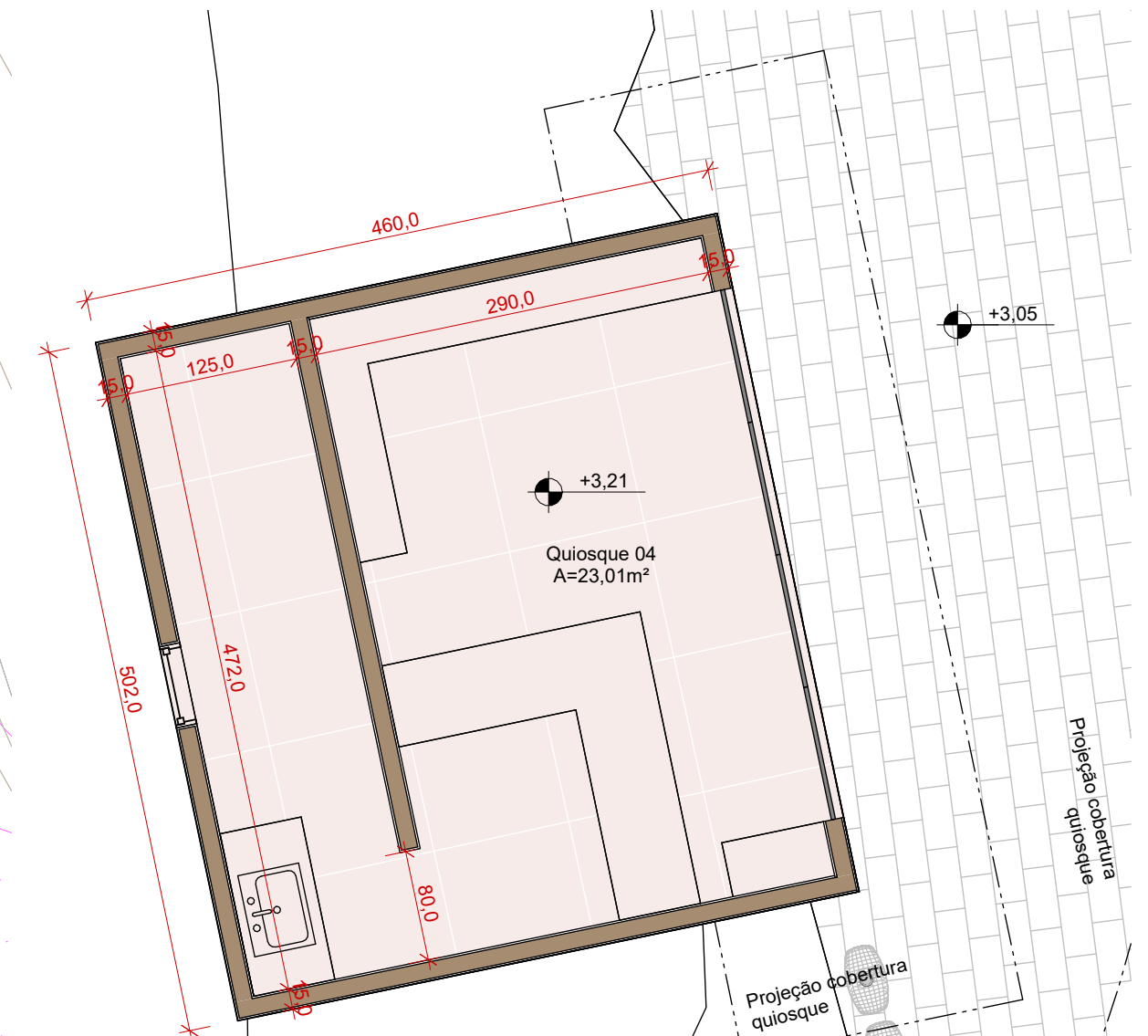

3 QUIOSQUE 04.
ESCALA 1:50
ÁREA = 23,1m²

Legenda
ÁREA A REGULARIZAR

		EQUIPE TÉCNICA	
		ENIO FAQUETI ARQUITETO E URBANISTA	LEANDRO FAQUETI ARQUITETO E URBANISTA
PROPRIETÁRIO			
BONTUR BONDINHOS SA			
EDIFÍCIO			
PRAÇA DE ALIMENTAÇÃO			
Av. Atlântica, 6006 - Centro, Balneário Camboriú - SC, 88330-036			
PROJETO ARQUITETÔNICO		PRANCHA	DATA
Substituição de Projeto Aprovado com Decréscimo de Área		EMA	04/2025
REFERÊNCIA		02/06	ESCALA
Cobertura e Quiosque 04			Como indicado
<small>DECLARO QUE A APROVAÇÃO DO PROJETO NÃO IMPLICA NO RECONHECIMENTO POR PARTE DA PREFEITURA DO DIREITO DE PROPRIEDADE DO TERRENO. DECLARO QUE AS INFORMAÇÕES E OS CÁLCULOS DAS ÁREAS CONTIDAS NESSE PROJETO SÃO VERDADEIRAS E DE TOTAL RESPONSABILIDADE DO AUTOR DO MESMO.</small>			
<small>DIREITOS AUTORAIS RESERVADOS. - DECRETO FEDERAL Nº 23.569 DE 11/11/2023. - LEI FEDERAL Nº 5.194 DE 24/12/86. - LEI FEDERAL Nº 5.988/73. (REGULAMENTA O DIREITO AUTORAIS) RESOLUÇÃO Nº 205 DE 30/12/70 DO CONFEA.</small>			
<small>(ÉTICA PROFISSIONAL - RESOLUÇÃO Nº 114 DE 26/06/73 DO CONFEA (ATRIBUIÇÕES PROFISSIONAIS) - RESOLUÇÃO Nº 221 DE 28/08/74 DO CONFEA (AO AUTOR DO PROJETO CABE O DIREITO DE VISTORAR PERIODICAMENTE A EXECUÇÃO DA OBRA).</small>			
QUADRO DE ÁREAS		APROVAÇÃO	
A REGULARIZAR			
COBERTURA - PRAÇA DE ALIMENTAÇÃO		338,16m²	
QUIOSQUE 04		23,1m²	
TOTAL A REGULARIZAR		361,26m²	
		APROVAÇÃO	
PROPRIETÁRIO		RESPONSÁVEL TÉCNICO	



<div><div><div><div><div><div></div></div><div><div>96</div></div></div><div><div><div></div><div></div><div></div></div><div><div></div><div></div><div></div></div></div><div><div>ArquiPólis</div><div>ARQUITETO E URBANISTA</div></div></div></div><div><div>EQUIPE TÉCNICA</div><div><div>ENIO FAQUETI</div><div>ARQUITETO E URBANISTA</div></div><div><div>LEANDRO FAQUETI</div><div>ARQUITETO E URBANISTA</div></div></div></div>	
<div>PROPRIETÁRIO</div> <div>BONTUR BONDINHOS SA</div>	
<div>EDIFÍCIO</div> <div>PRAÇA DE ALIMENTAÇÃO</div> <div>Av. Atlântica, 6006 - Centro, Balaéatro Camboriú - SC, 88330-036</div>	
<div>PROJETO ARQUITETÔNICO</div> <div>Substituição de Projeto Aprovado com Decréscimo de Área</div> <div>REFERÊNCIA</div> <div>Térreo</div>	<div><div>FRANCHA</div><div>EMA</div><div>02/07</div></div> <div><div>DATA</div><div>04/2025</div><div>ESCALA</div><div>Como indicado</div></div>
<div>DECLARO QUE A APROVAÇÃO DO PROJETO NÃO IMPLICA NO RECONHECIMENTO POR PARTE DA PREFEITURA DO DIREITO DE PROPRIEDADE DO TERRENO, DECLANDO QUE AS INFORMAÇÕES E OS CÁLCULOS DAS ÁREAS CONTIDAS NESSE PROJETO SÃO VERDADEIRAS E DE TOTAL RESPONSABILIDADE DO AUTOR DO MEIO.</div> <div>DIREITOS AUTORAIS RESERVADOS - DECRETO FEDERAL Nº 23.569 DE 11/12/23. - LEI FEDERAL Nº 5.194 DE 24/12/66. - LEI FEDERAL Nº 5.988/73. (REGULAMENTA O DIREITO AUTORA) RESOLUÇÃO Nº 205 DE 30/12/70 DO CONFEA.</div> <div>(ÉTICA PROFISSIONAL) - RESOLUÇÃO Nº 218 DE 28/06/73 DO CONFEA (ATRIBUIÇÕES PROFISSIONAIS) - RESOLUÇÃO Nº 221 DE 28/08/74 DO CONFEA (AO AUTOR DO PROJETO CABE O DIREITO DE VISTORAR PERIODICAMENTE A EXECUÇÃO DA OBRA).</div>	
<div>QUADRO DE ÁREAS</div>	<div>APROVAÇÃO</div> <div>APROVAÇÃO</div>
<div>PROPRIETÁRIO</div>	<div>RESPONSÁVEL TÉCNICO</div>

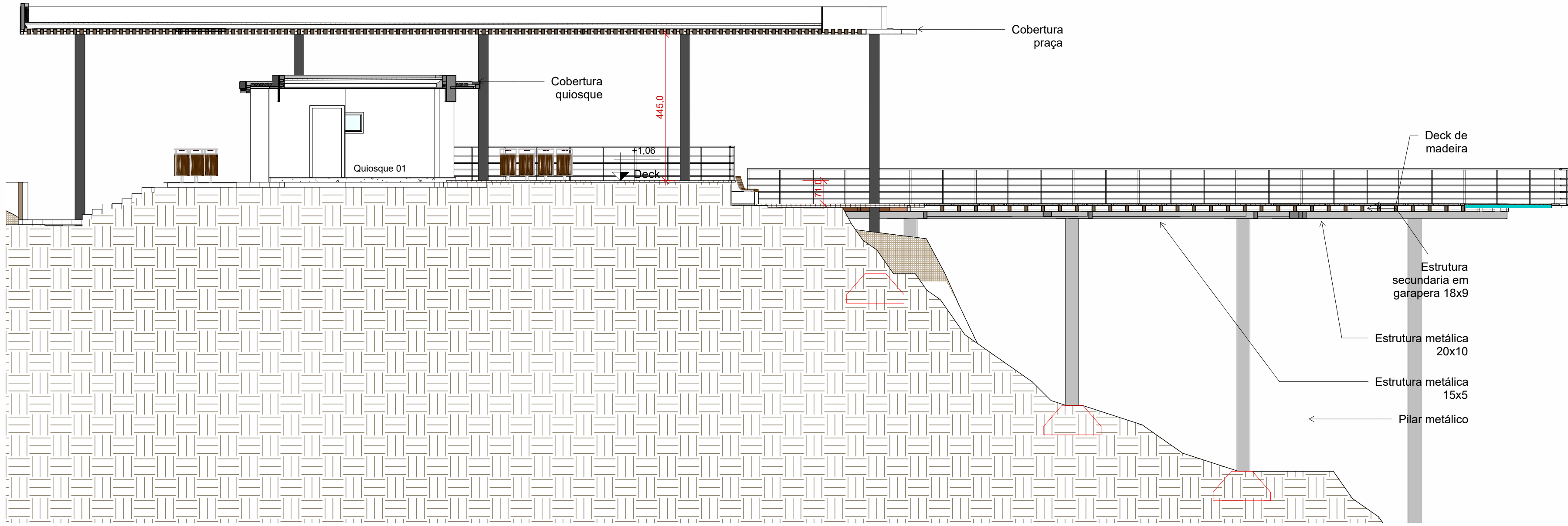

2 CORTE PRAÇA DE ALIMENTAÇÃO
ESCALA 1:100

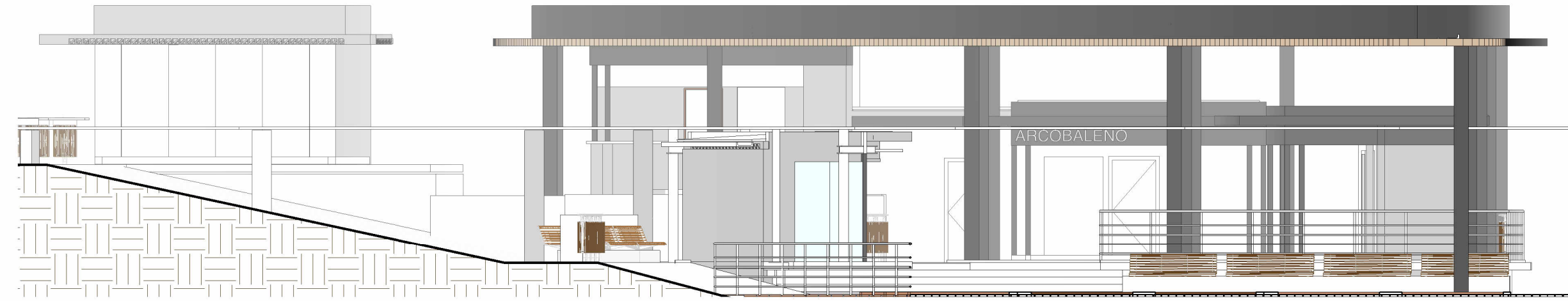

1 Fachada
ESCALA 1:100

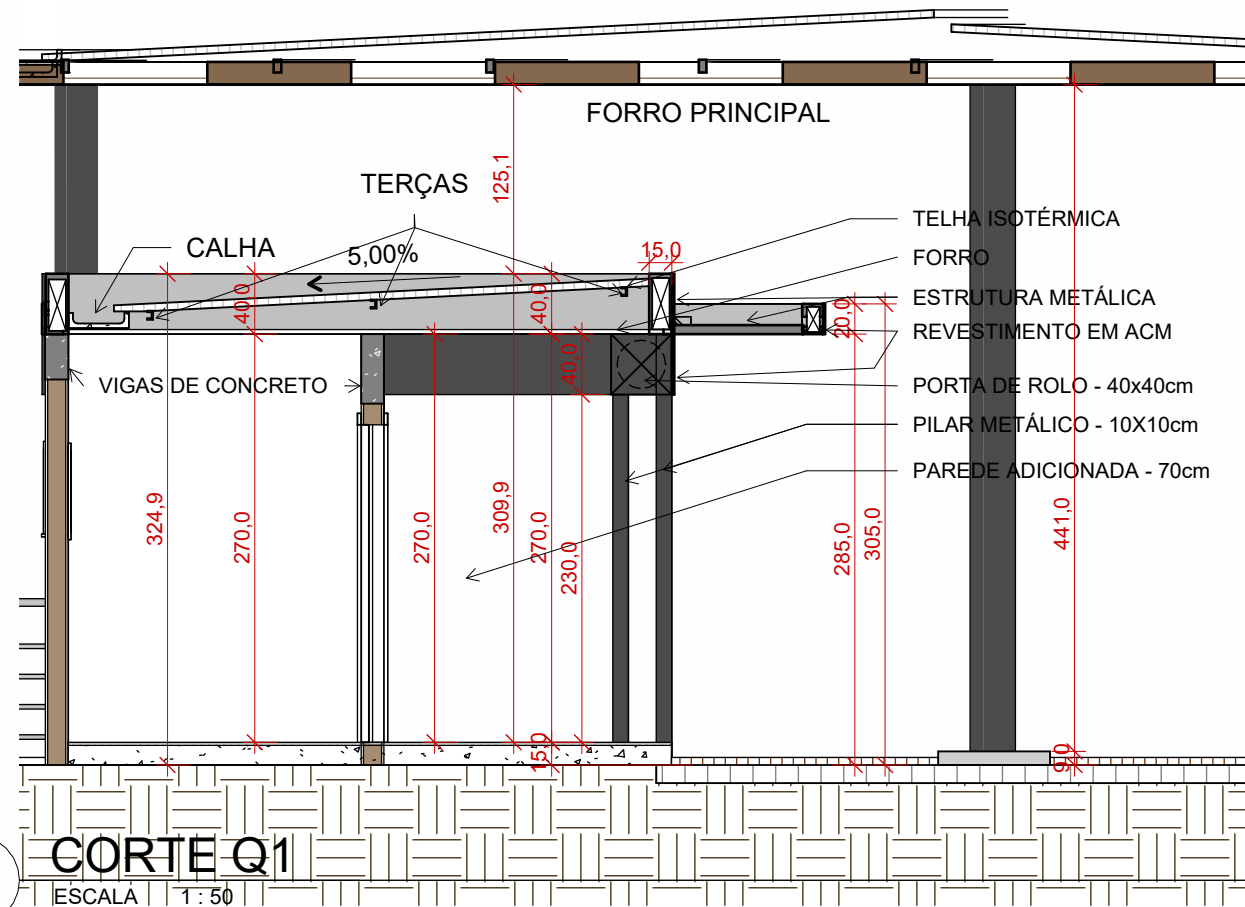

3 CORTE Q1
ESCALA 1:50

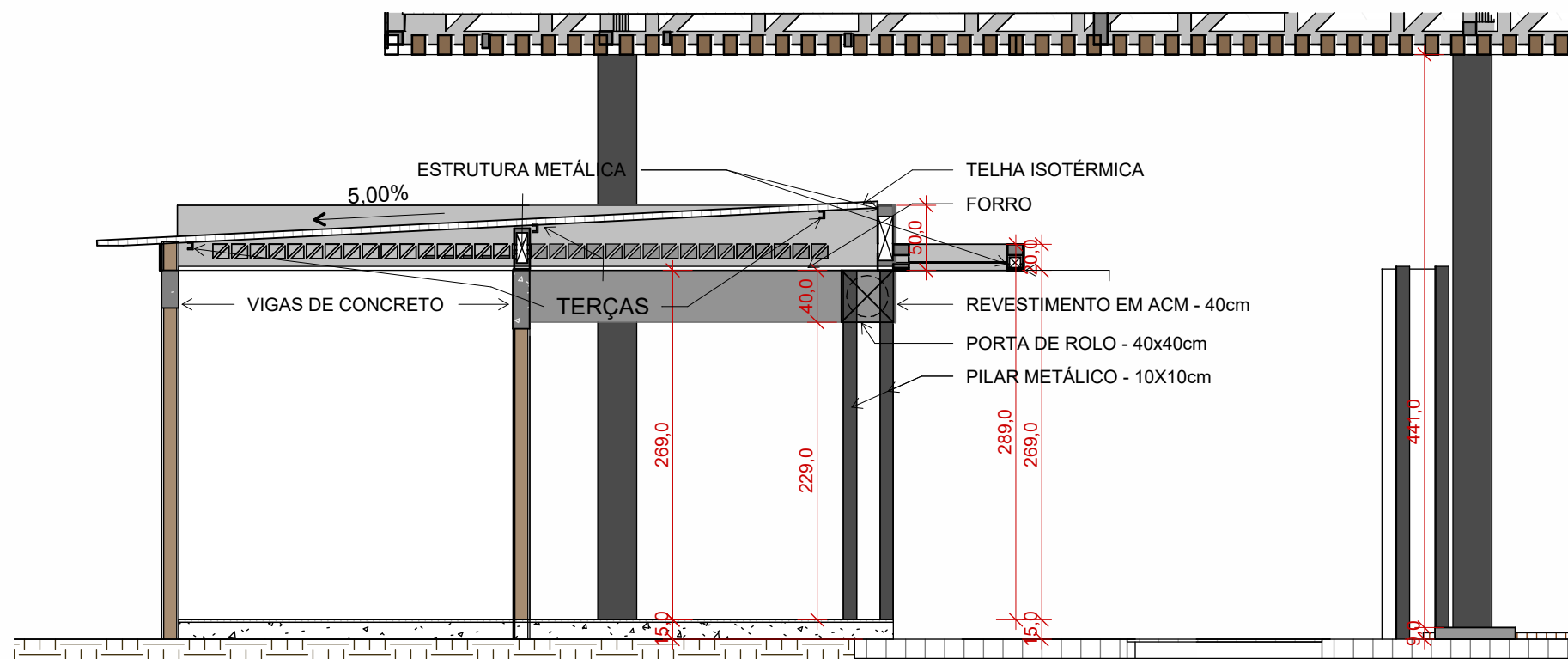

4 CORTE Q2
ESCALA 1:50

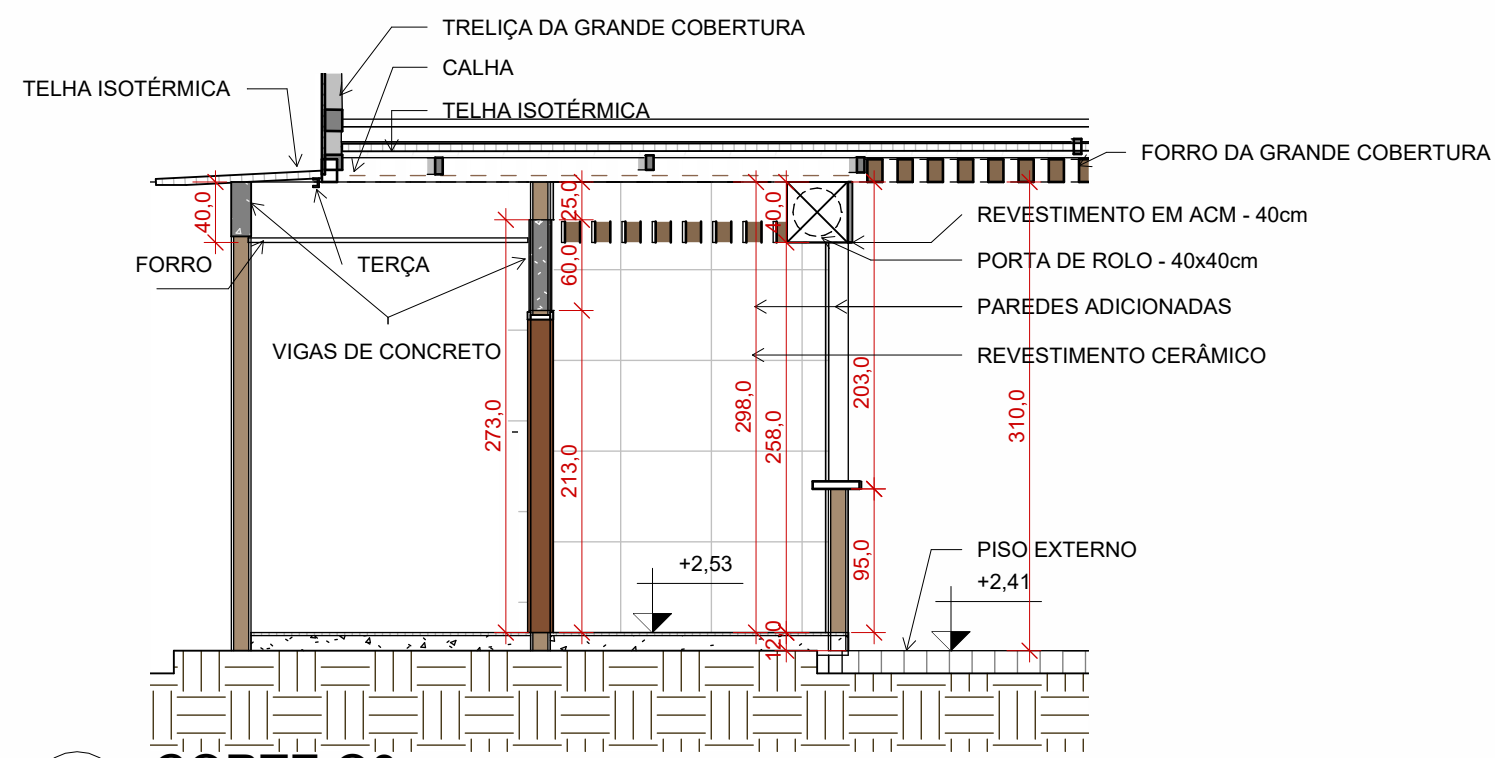

5 CORTE Q3
ESCALA 1:50

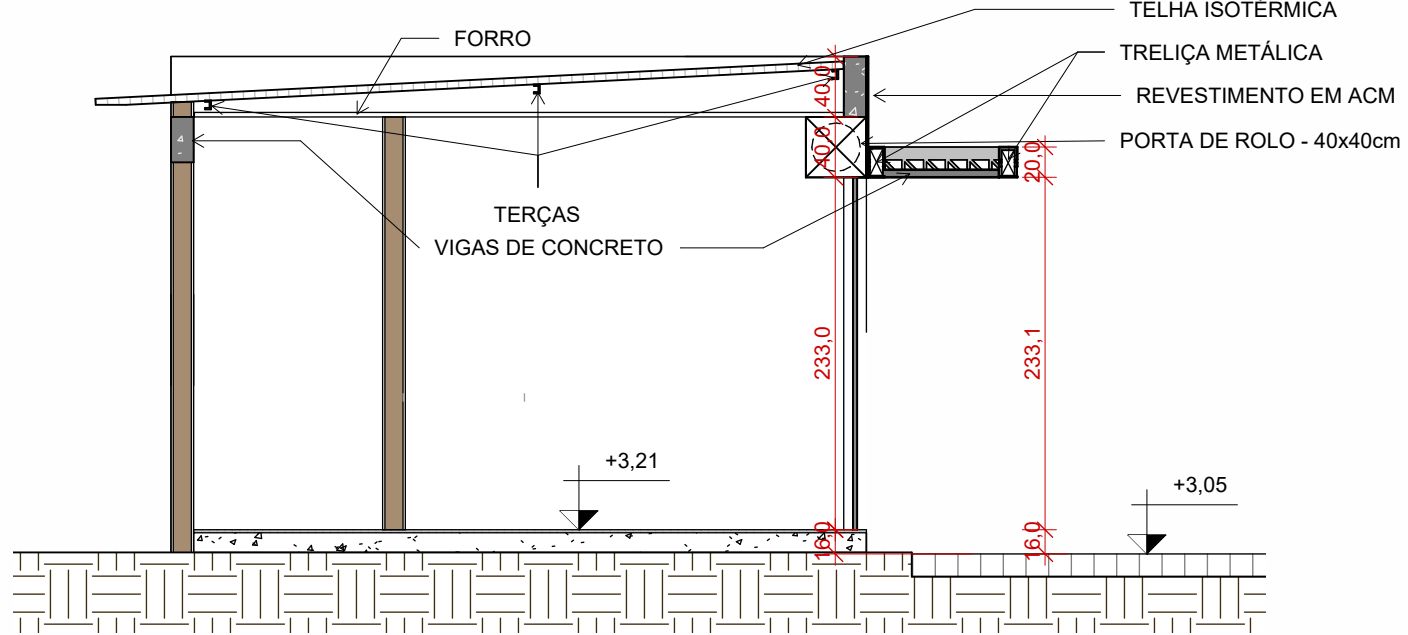

6 CORTE TRANSVERSAL QUIOSQUE 4
ESCALA 1:50

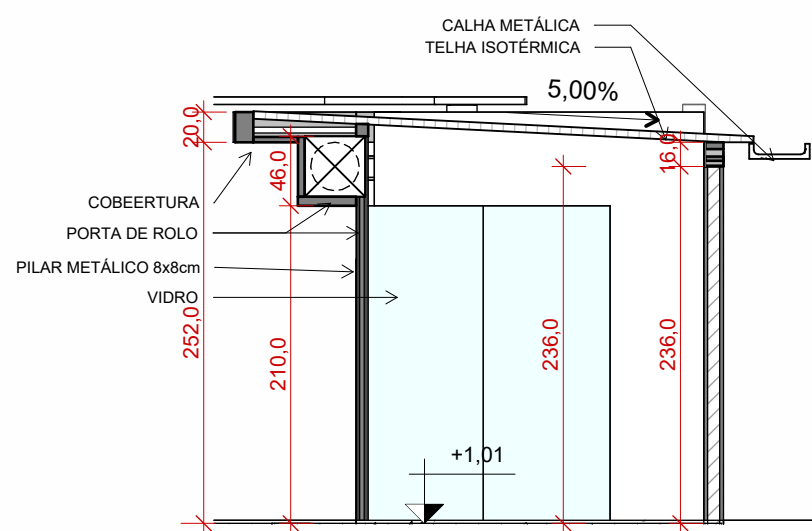

7 CORTE Q5
ESCALA 1:50



8 Fachada Letreiro - Q2
ESCALA 1:50

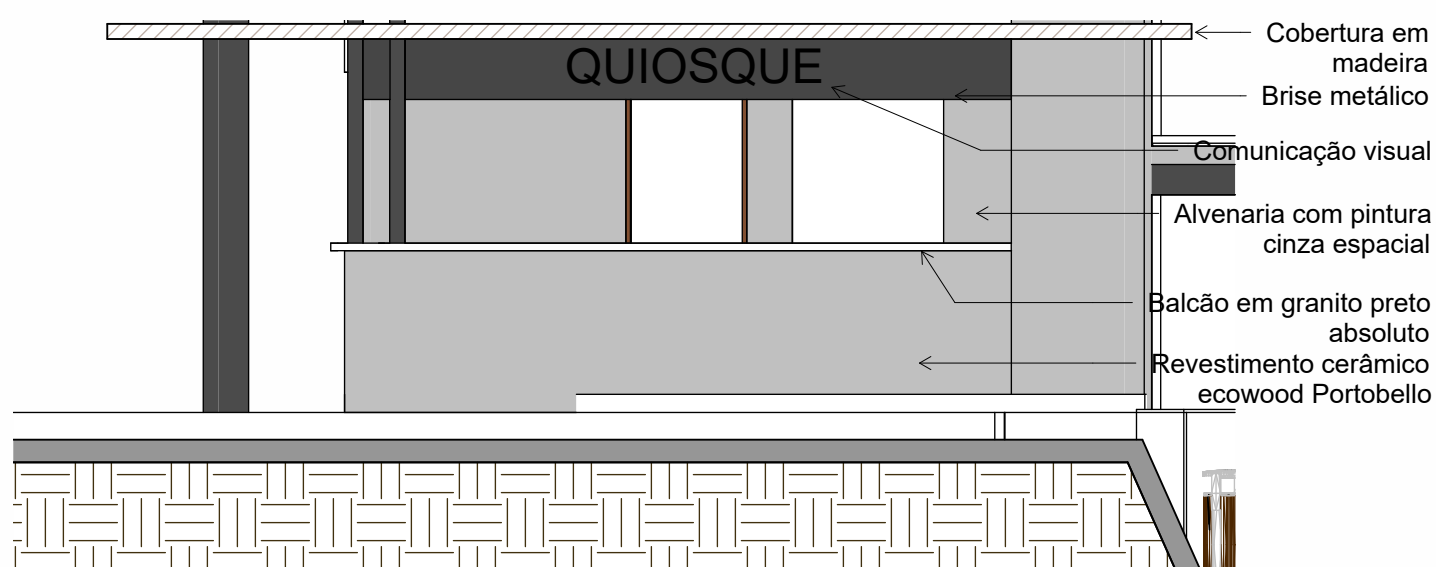

9 FACHADA FRONTAL QUIOSQUE 3
ESCALA 1:50

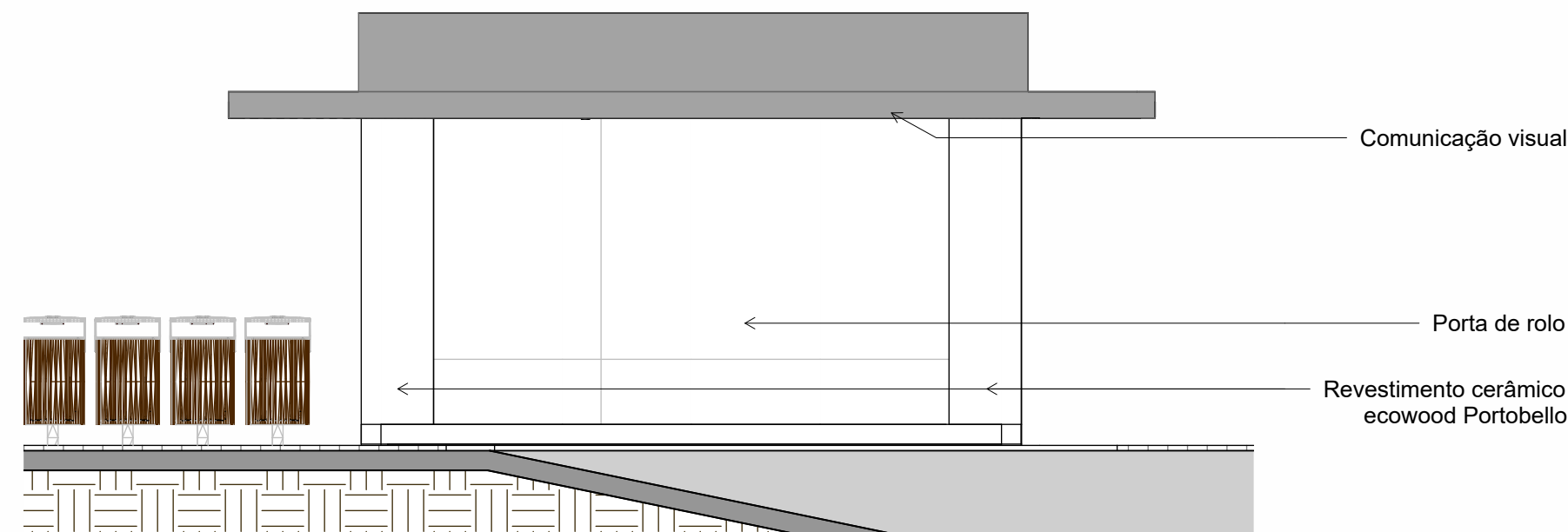

10 FACHADA FRONTAL QUIOSQUE 4
ESCALA 1:50

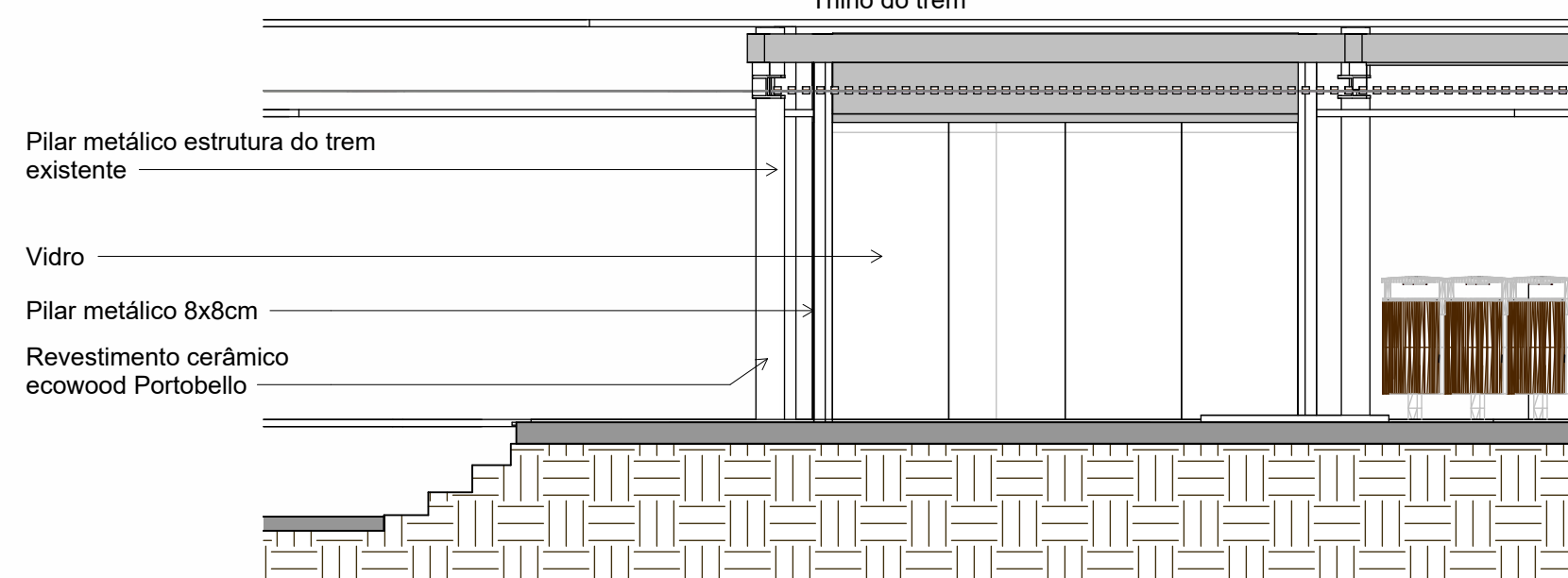

11 FACHADA FRONTAL QUIOSQUE 5
ESCALA 1:50

		EQUIPE TÉCNICA	
ENIO FAQUETI ARQUITETO E URBANISTA		LEANDRO FAQUETI ARQUITETO E URBANISTA	
PROPRIETÁRIO			
BONTUR BONDINHOS SA			
EDIFÍCIO			
PRAÇA DE ALIMENTAÇÃO			
Av. Atlântica, 6006 - Centro, Balneário Camboriú - SC, 88330-036			
PROJETO ARQUITETÔNICO		PRANCHA	DATA
Substituição de Projeto Aprovado com Decréscimo de Área		EMA	04/2025
REFERÊNCIA		02/08	ESCALA
Fachada e Cortes			Como indicado
<small>DECLARO QUE A APROVAÇÃO DO PROJETO NÃO IMPLICA NO RECONHECIMENTO POR PARTE DA PREFEITURA DO DIREITO DE PROPRIEDADE DO TERRENO. DECLARO QUE AS INFORMAÇÕES E OS CÁLCULOS DAS ÁREAS CONTIDAS NESSE PROJETO SÃO VERDADEIRAS E DE TOTAL RESPONSABILIDADE DO AUTOR DO MESMO.</small>			
<small>DIREITOS AUTORAIS RESERVADOS. - DECRETO FEDERAL Nº 23.569 DE 11/11/2023. - LEI FEDERAL Nº 5.194 DE 24/12/2006. - LEI FEDERAL Nº 5.988/73. (REGULAMENTA O DIREITO AUTORAIS) RESOLUÇÃO Nº 205 DE 30/12/70 DO CONFEA.</small>			
<small>ÉTICA PROFISSIONAL - RESOLUÇÃO Nº 191 DE 20/06/73 DO CONFEA (ATRIBUIÇÕES PROFISSIONAIS) - RESOLUÇÃO Nº 221 DE 28/08/74 DO CONFEA (AO AUTOR DO PROJETO CABE O DIREITO DE VISTORIA PERIÓDICA À EXECUÇÃO DA OBRA).</small>			
QUADRO DE ÁREAS		APROVAÇÃO	
		APROVAÇÃO	
PROPRIETÁRIO		RESPONSÁVEL TÉCNICO	

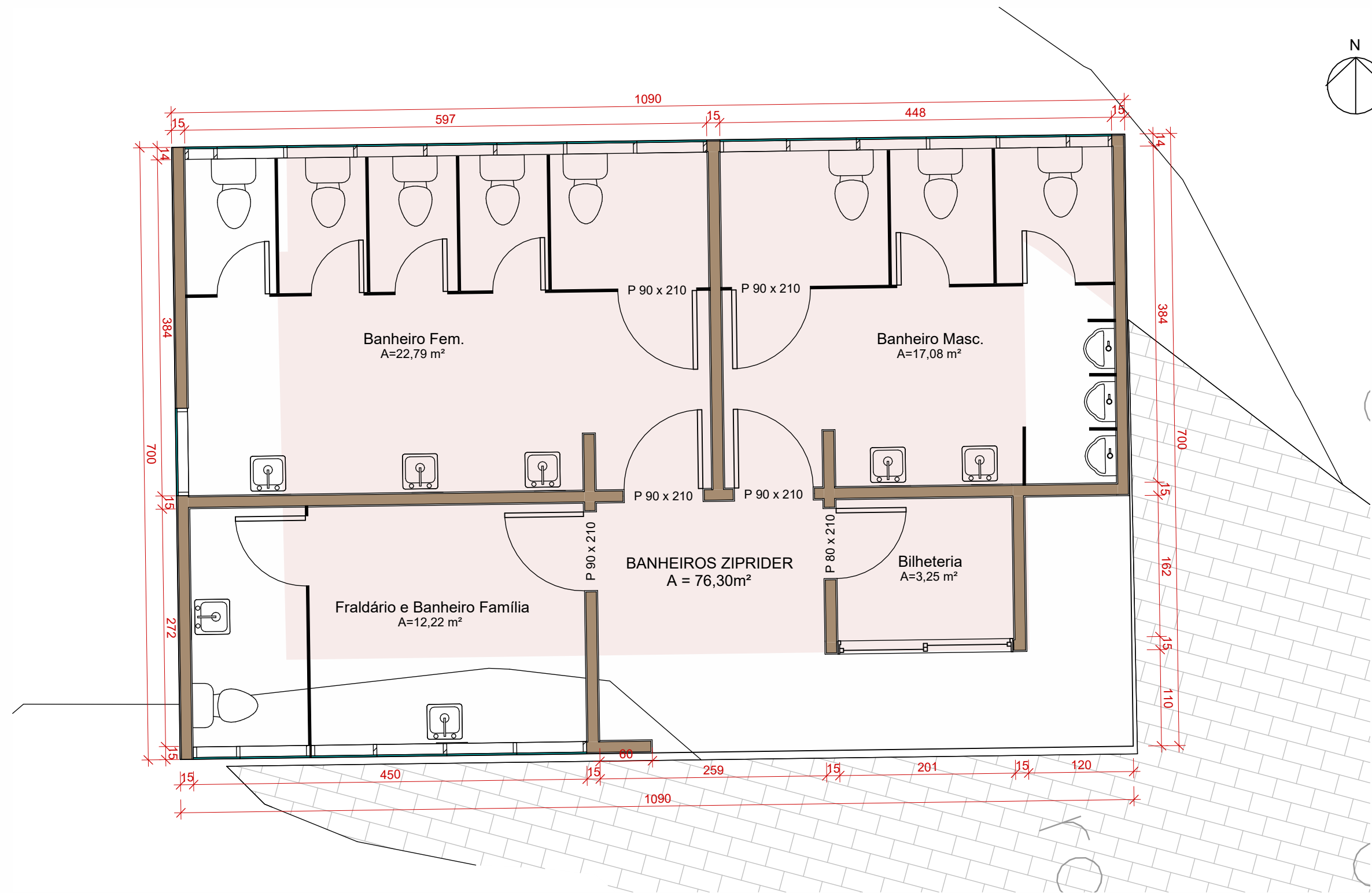

3 Banheiros ZipRider
ESCALA 1: 50

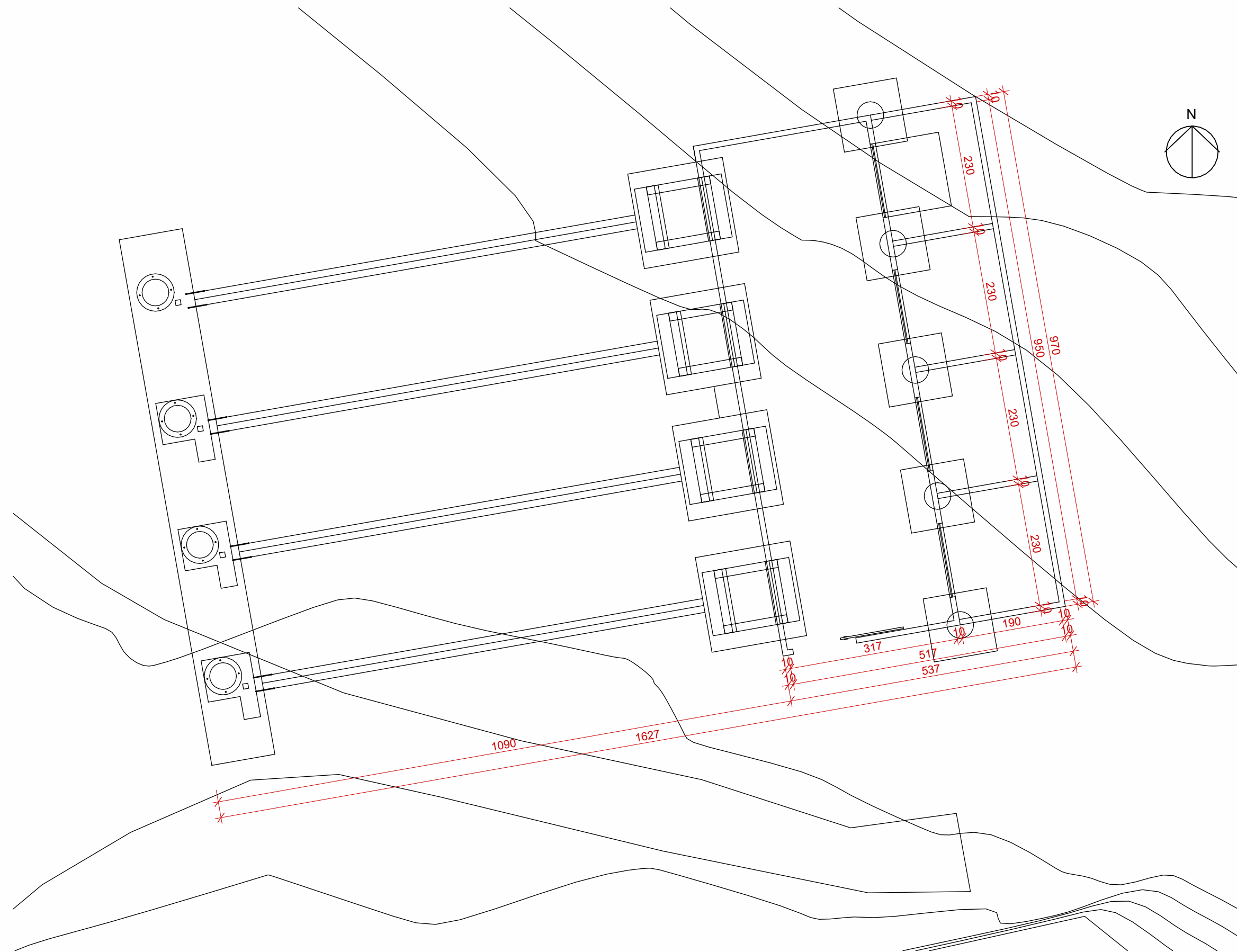

5 PLATAFORMA DE LANÇAMENTO ZIP RIDER
ESCALA 1: 75

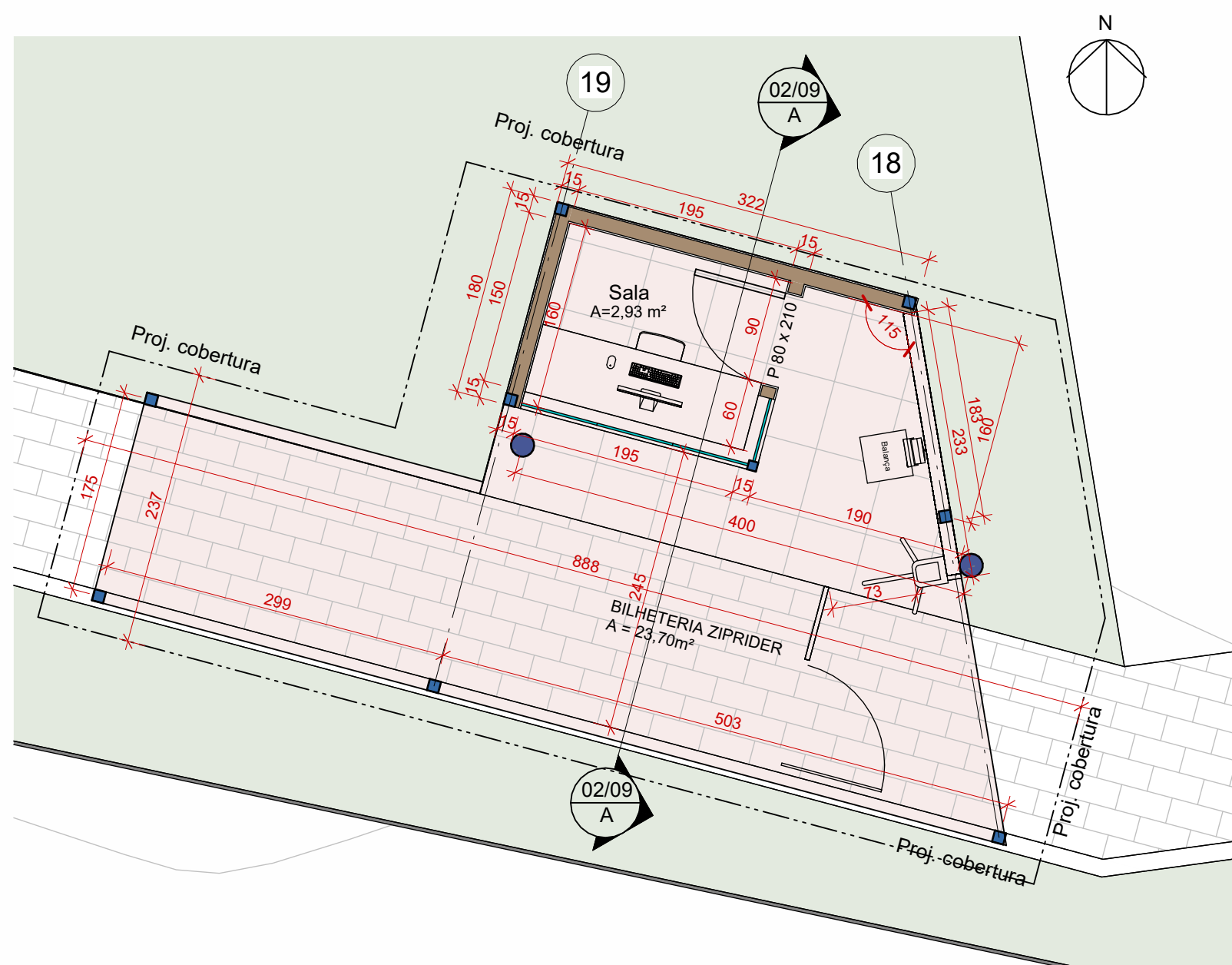

1 PAVIMENTO TÉRREO
ESCALA 1: 50

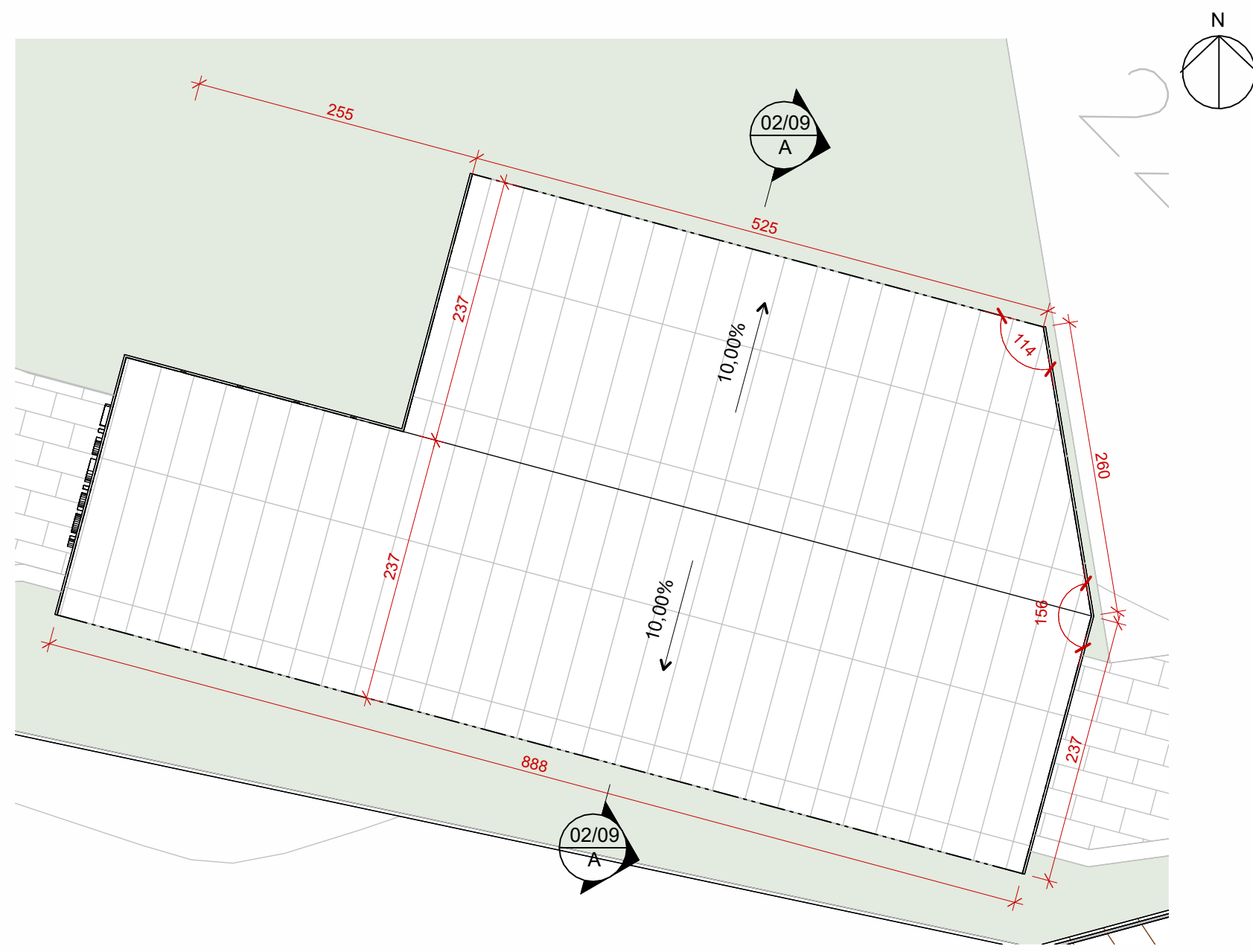

2 COBERTURA
ESCALA 1: 50

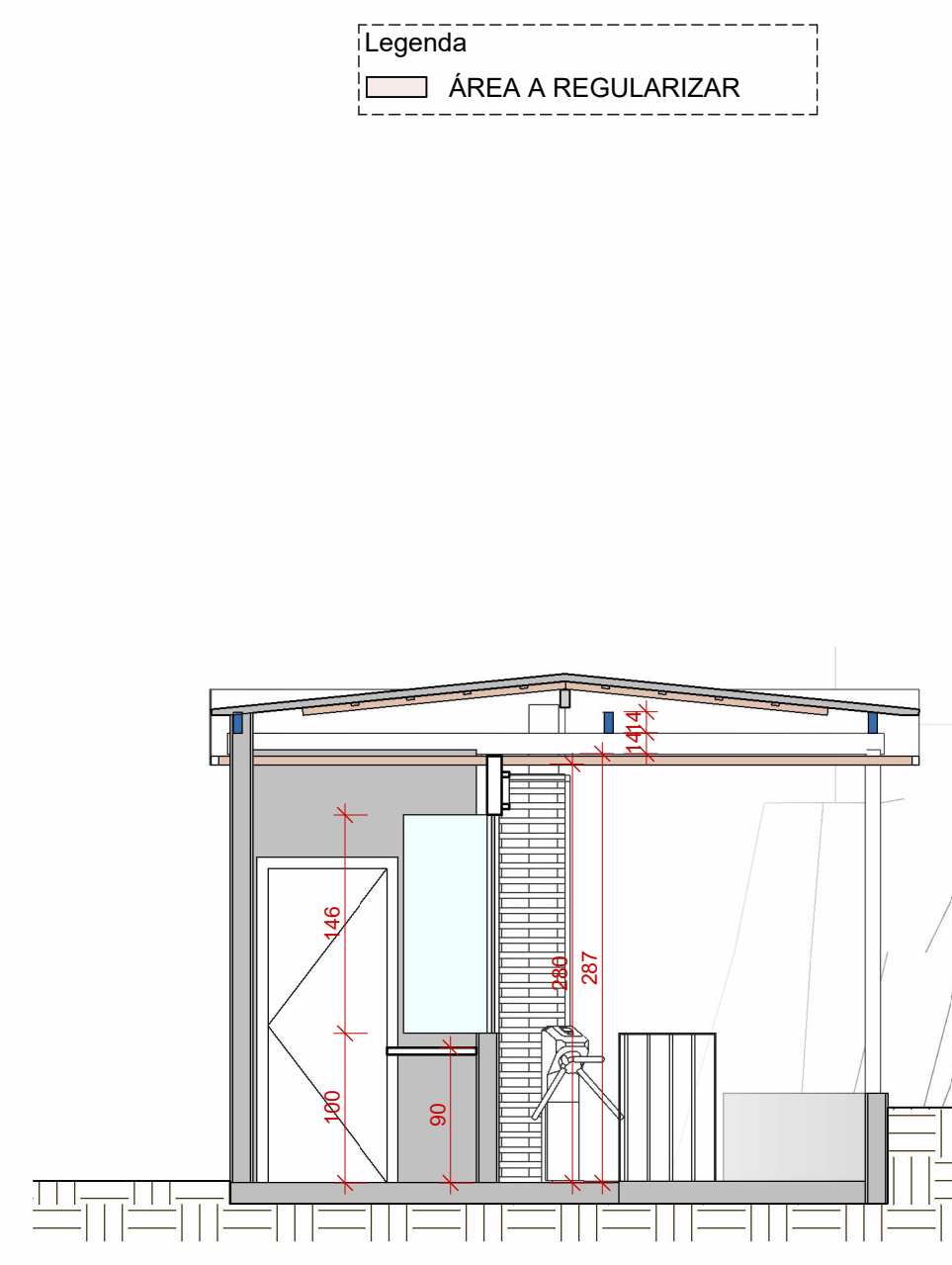

A Corte AA
ESCALA 1: 50

<div><div>00</div><div>ArquiPólis</div><div>ARQUITETO E URBANISTA</div></div>		EQUIPE TÉCNICA	
		ENIO FAQUETI ARQUITETO E URBANISTA	
		LEANDRO FAQUETI ARQUITETO E URBANISTA	
PROPRIETÁRIO		BONTUR BONDINHOS SA	
EDIFÍCIO		Bilheteria ZipRider	
		Av. Atlântica, 6006 - Centro, Balneário Camboriú - SC, 88330-036	
PROJETO ARQUITETÔNICO		PRANCHA	DATA
Substituição de Projeto Aprovado com Derêscimo de Área		EMA	04/2025
REFERÊNCIA		02/09	ESCALA
Pavimento térreo e cobertura, Corte AA			Como indicado
DECLARO QUE A APROVAÇÃO DO PROJETO NÃO IMPLICA NO RECONHECIMENTO POR PARTE DA PREFEITURA DO DIREITO DE PROPRIEDADE DO TERRENO. DECLARO QUE AS INFORMAÇÕES E OS CÁLCULOS DAS ÁREAS CONTIDAS NESSE PROJETO SÃO VERDADEIRAS E DE TOTAL RESPONSABILIDADE DO AUTOR DO MESMO.			
DIREITOS AUTORAIS RESERVADOS. - DECRETO FEDERAL Nº 23.569 DE 11/11/203. - LEI FEDERAL Nº 5.194 DE 24/12/86. - LEI FEDERAL Nº 5.988/73. (REGULAMENTA O DIREITO AUTORA) RESOLUÇÃO Nº 205 DE 30/12/70 DO CONFEA.			
ÉTICA PROFISSIONAL - RESOLUÇÃO Nº 114 DE 26/06/73 DO CONFEA (ATRIBUIÇÕES PROFISSIONAIS) - RESOLUÇÃO Nº 221 DE 28/08/74 DO CONFEA (AO AUTOR DO PROJETO CABE O DIREITO DE VISTORAR PERIODICAMENTE A EXECUÇÃO DA OBRA).			
QUADRO DE ÁREAS		APROVAÇÃO	
A REGULARIZAR			
BILHETERIA ZIPRIDER		23,70m²	
• 2,78m² a regularizar			
BANHEIROS		76,30m²	
REGULARIZADO			
PLATAFORMA DE LANÇAMENTO ZIPRIDER		30,10m²	
BILHETERIA ZIPRIDER		23,70m²	
• 20,92m² já regularizados			
TOTAL A REGULARIZAR		79,08m²	
TOTAL REGULARIZADO		51,02m²	
TOTAL		130,01m²	
		APROVAÇÃO	
PROPRIETÁRIO		RESPONSÁVEL TÉCNICO	

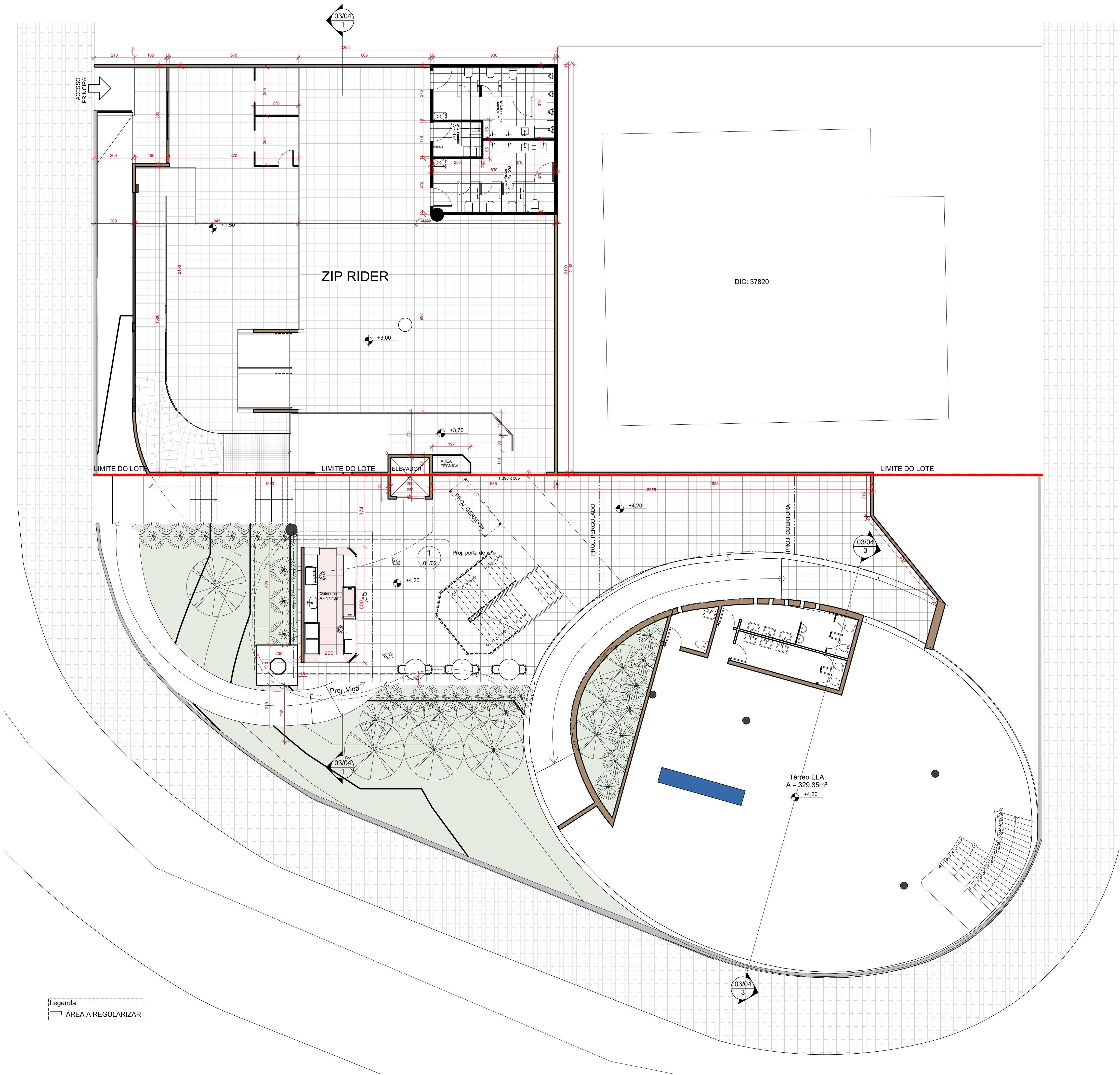

Legenda
ÁREA A REGULARIZAR

1 PRIMEIRO PAV.
ESCALA 1:100

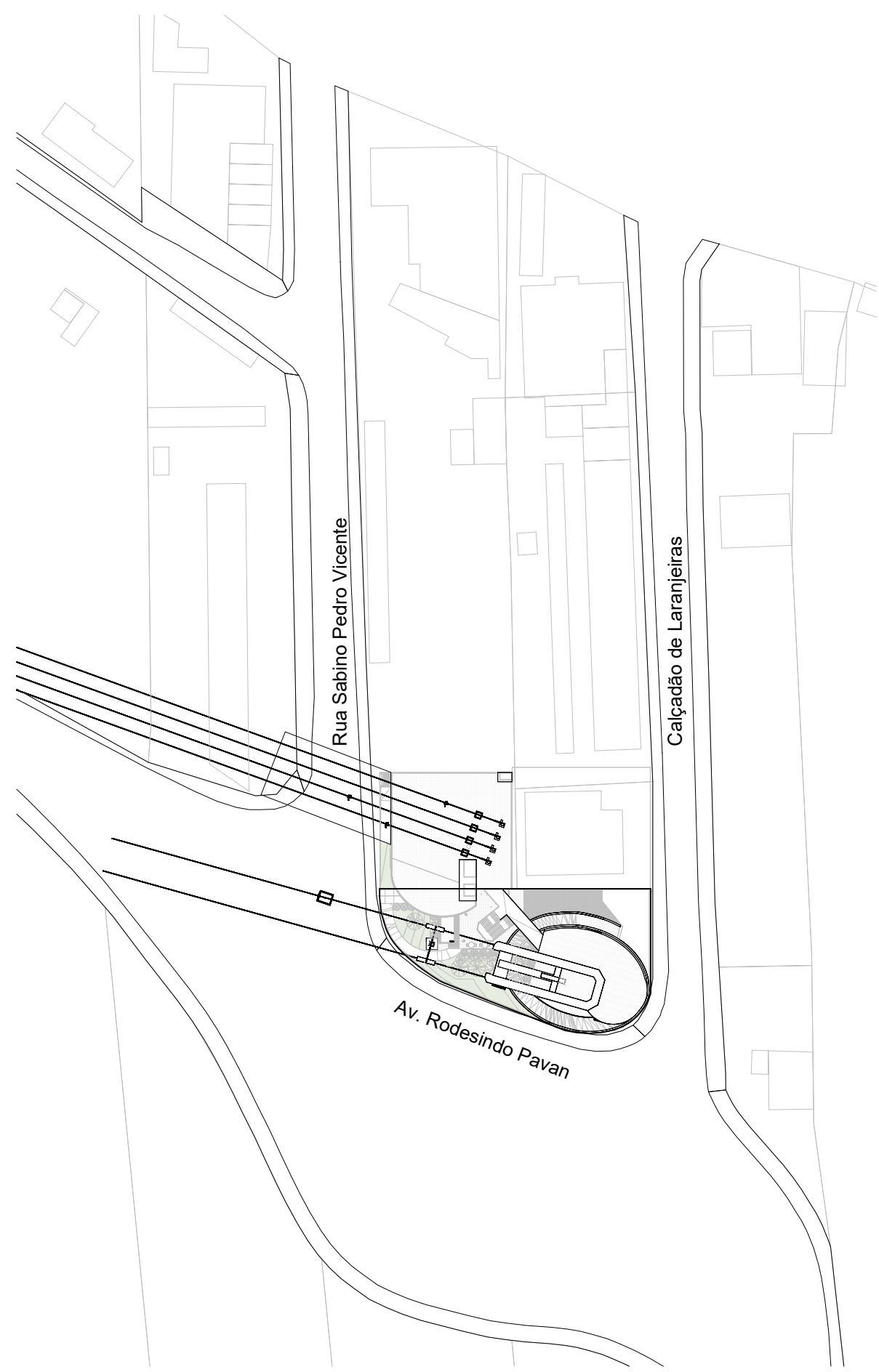

2 Situação
ESCALA 1:1000

<div><div><div><div><div><div></div></div><div><div></div></div></div><div><div><div></div></div><div><div></div></div></div><div><div><div></div></div><div><div></div></div></div><div><div><div></div></div><div><div></div></div></div></div><div>ArquiPólis</div><div>ARQUITETURA E PLANEJAMENTO</div></div><div><div>ENIO FAQUETI</div><div>ARQUITETO E URBANISTA</div></div><div><div>LEANDRO FAQUETI</div><div>ARQUITETO E URBANISTA</div></div></div>	
PROPRIETÁRIO	
Bontur	
EDIFÍCIO	
Estação Laranjeiras	
Av. Atlântica, 6006 - Centro, Balneário Camboriú - SC, 88330-036	
<div>PROJETO</div> <div>Substituição de Projeto Aprovado com Decréscimo de Área</div>	<div>PRANCHA</div> <div>ELA</div> <div>03/01</div>
<div>REFERÊNCIA</div> <div>Planta Baixa Primeiro Pav.</div>	<div>DATA</div> <div>04/2025</div> <div>ESCALA</div> <div>Como indicado</div>
<div>DECLARO QUE A APROVAÇÃO DO PROJETO NÃO IMPLICA NO RECONHECIMENTO POR PARTE DA PREFEITURA DO DIREITO DE PROPRIEDADE DO TERRENO. DECLARO QUE AS INFORMAÇÕES E OS CÁLCULOS DAS ÁREAS CONTIDAS NESSE PROJETO SÃO VERDADEIRAS E DE TOTAL RESPONSABILIDADE DO AUTOR DO MESMO.</div> <div>DIREITOS AUTORAIS RESERVADOS. - DECRETO FEDERAL Nº 23.569 DE 11/11/23. - LEI FEDERAL Nº 5.194 DE 24/12/2006. - LEI FEDERAL Nº 5.988/73. (REGULAMENTA O DIREITO AUTORAIS) RESOLUÇÃO Nº 205 DE 30/12/70 DO CONFEA.</div> <div>(ÉTICA PROFISSIONAL - RESOLUÇÃO Nº 218 DE 26/06/73 DO CONFEA (ATRIBUIÇÕES PROFISSIONAIS) - RESOLUÇÃO Nº 221 DE 28/08/74 DO CONFEA (AO AUTOR DO PROJETO CABE O DIREITO DE VISTORAR PERIODICAMENTE A EXECUÇÃO DA OBRA)).</div>	
<div>QUADRO DE ÁREAS</div> <div>TOTAL REGULARIZADO</div> <div>ELA (1999) 683,11m²</div> <div>ZIP RIDER (2012) 441,66m²</div> <div>TÉRREO</div> <div>ÁREA APROVADA 329,35m²</div> <div>ÁREA A APROVAR</div> <div>Quiosque 17,40m²</div> <div>TOTAL A APROVAR 17,40m²</div>	<div>APROVAÇÃO</div> <div>APROVAÇÃO</div>

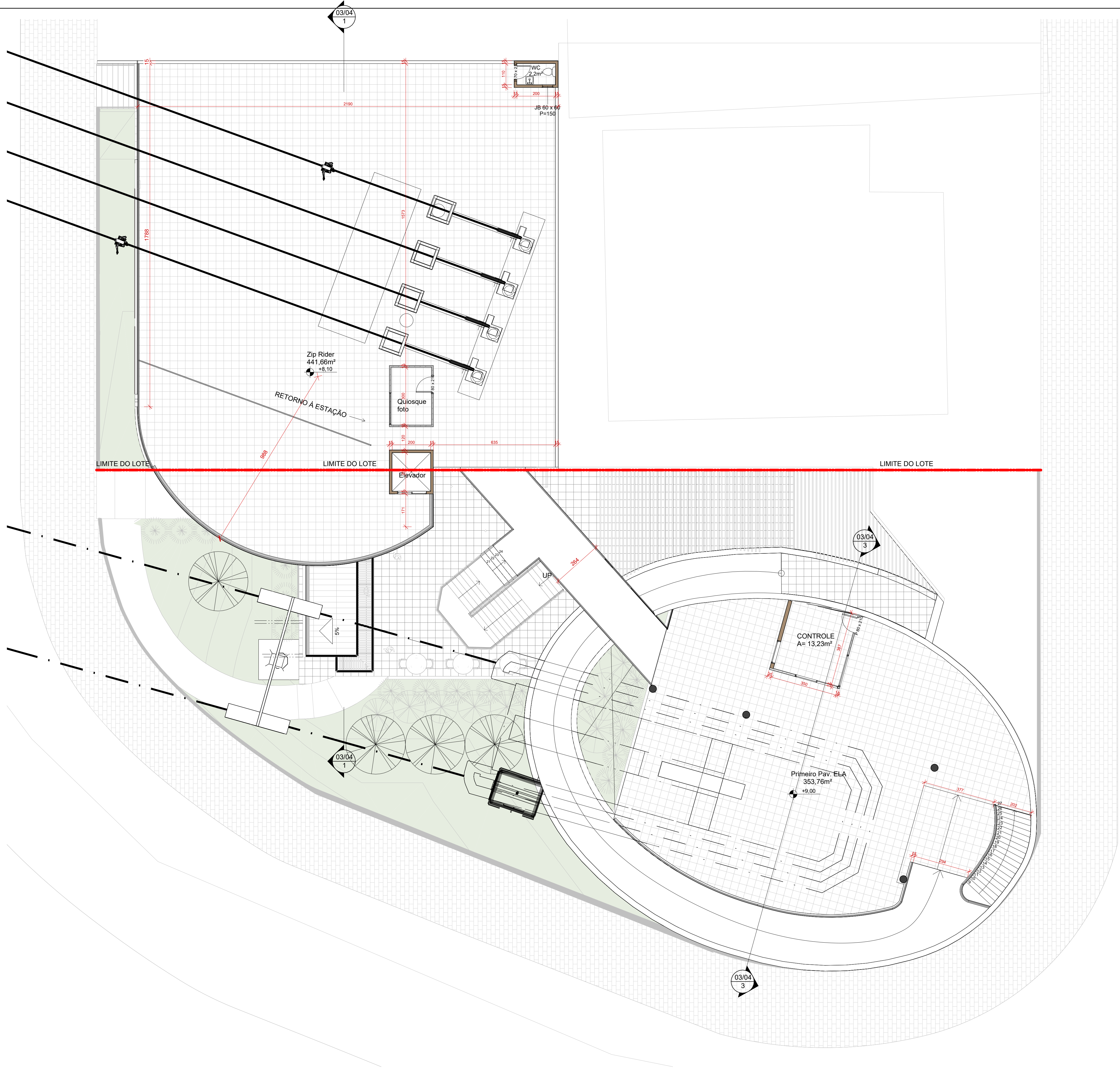

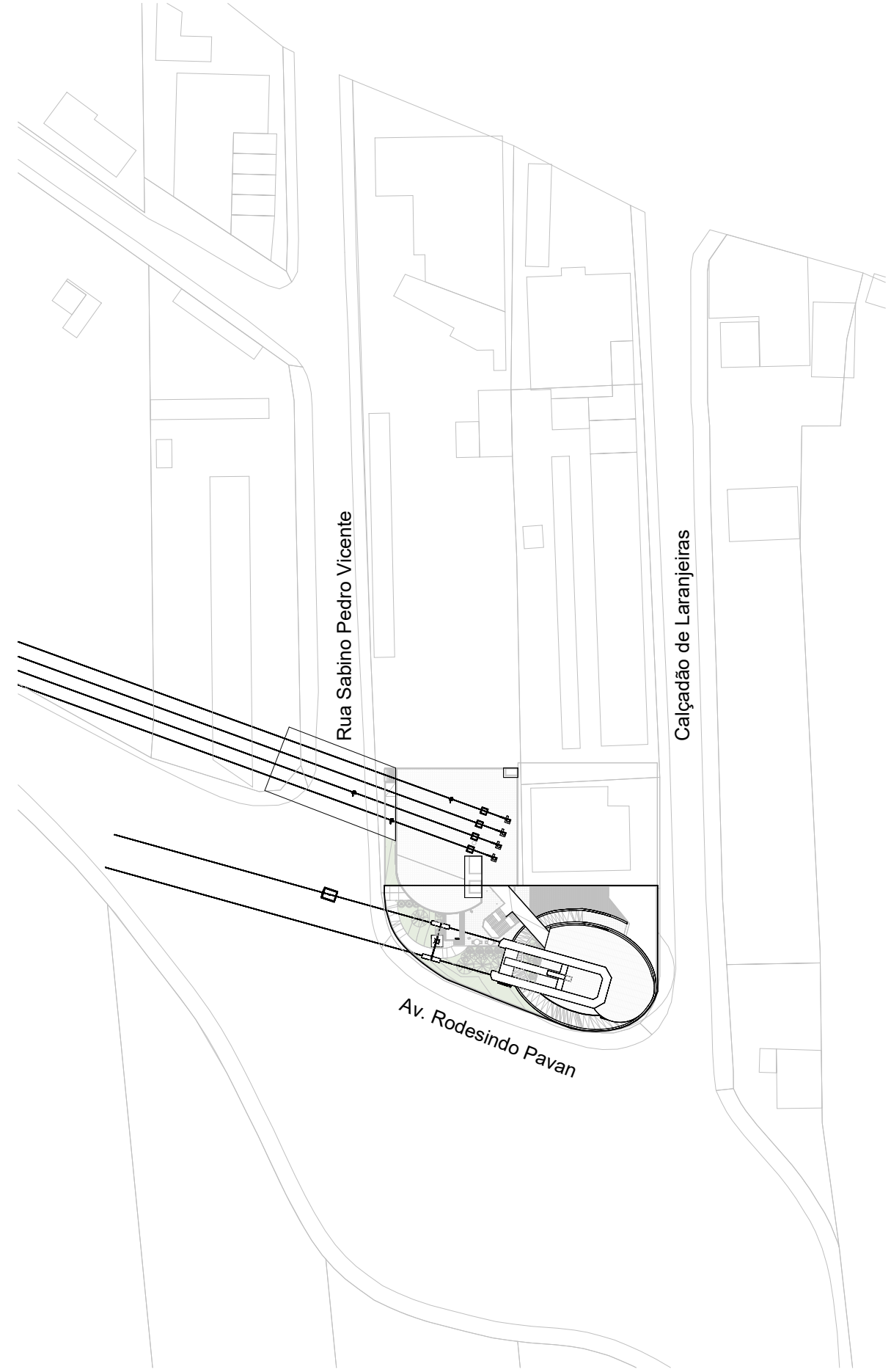

1 **SEGUNDO PAV.**
ESCALA 1 : 100

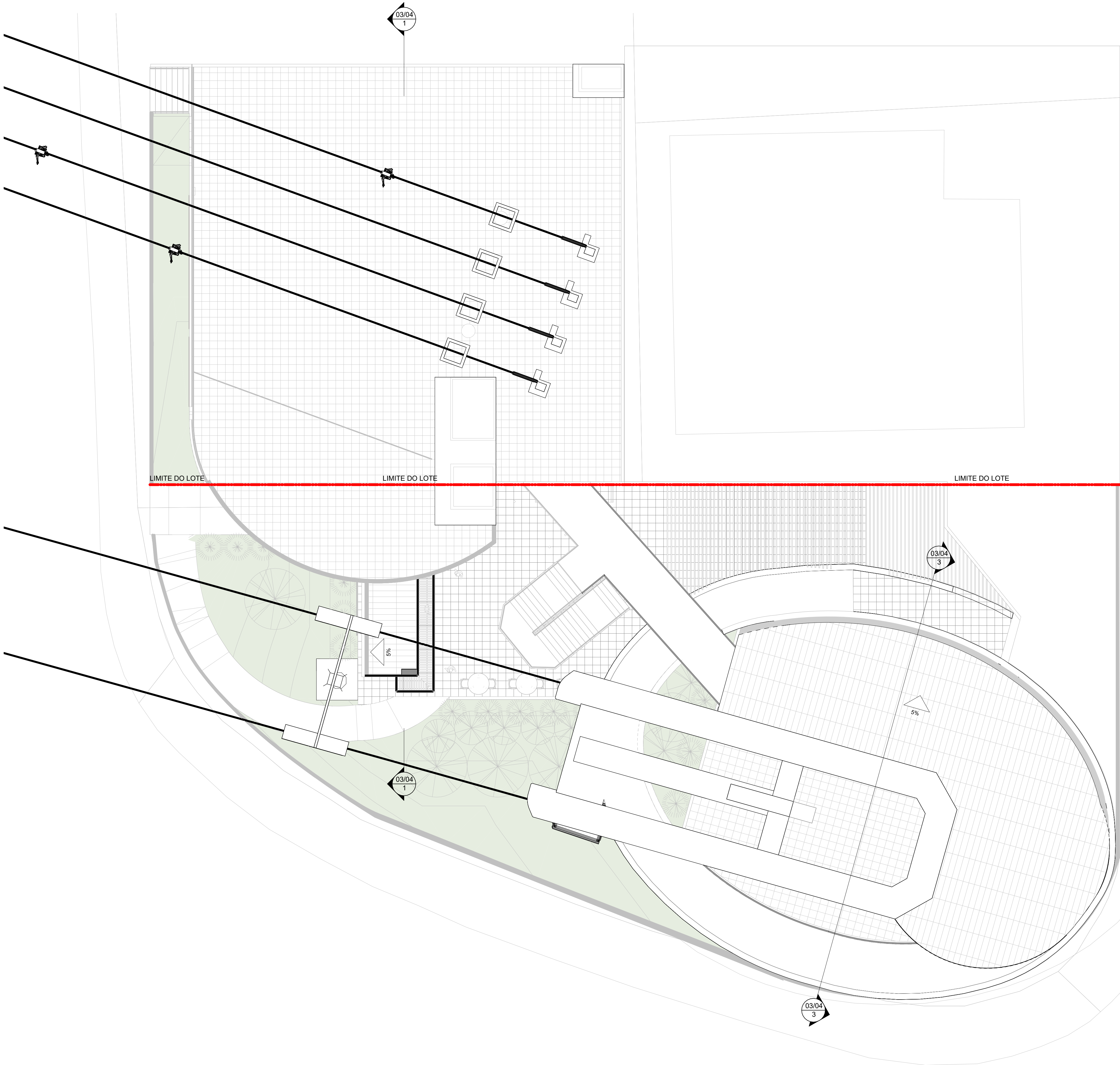

2 **Situação.**
ESCALA 1 : 1000

		EQUIPE TÉCNICA	
ENIO FAQUETI ARQUITETO E URBANISTA		LEANDRO FAQUETI ARQUITETO E URBANISTA	
PROPRIETÁRIO			
Bontur			
EDIFÍCIO			
Estação Laranjeiras Av. Atlântica, 6006 - Centro, Balneário Camboriú - SC, 88330-036			
PROJETO		PRANCHA	DATA
Substituição de Projeto Aprovado com Decréscimo de Área		ELA 03/02	04/2025
REFERÊNCIA		ESCALA	Como indicado
Segundo pav.			
<small>DECLARO QUE A APROVAÇÃO DO PROJETO NÃO IMPLICA NO RECONHECIMENTO POR PARTE DA PREFEITURA DO DIREITO DE PROPRIEDADE DO TERRENO. DECLARO QUE AS INFORMAÇÕES E OS CÁLCULOS DAS ÁREAS CONTIDAS NESSE PROJETO SÃO VERDADEIRAS E DE TOTAL RESPONSABILIDADE DO AUTOR DO MESMO. DIREITOS AUTORAIS RESERVADOS. - DECRETO FEDERAL Nº 23.569 DE 11/11/2033. - LEI FEDERAL Nº 5.194 DE 24/12/86. - LEI FEDERAL Nº 5.988/73. (REGULAMENTA O DIREITO AUTORAIS) RESOLUÇÃO Nº 205 DE 30/12/70 DO CONFEA. ÉTICA PROFISSIONAL - RESOLUÇÃO Nº 191 DE 26/06/73 DO CONFEA (ATRIBUIÇÕES PROFISSIONAIS) - RESOLUÇÃO Nº 221 DE 28/08/74 DO CONFEA (AO AUTOR DO PROJETO CABE O DIREITO DE VISTORAR PERIÓDICAMENTE A EXECUÇÃO DA OBRA).</small>			
QUADRO DE ÁREAS		APROVAÇÃO	
SEGUNDO PAV.			
ÁREA APROVADA 353,76m²			
		APROVAÇÃO	
PROPRIETÁRIO		RESPONSÁVEL TÉCNICO	



		EQUIPE TÉCNICA	
		ENIO FAQUETI ARQUITETO E URBANISTA	LEANDRO FAQUETI ARQUITETO E URBANISTA

PROPRIETÁRIO		
Bontur		

EDIFÍCIO		
Estação Laranjeiras		
Av. Atlântica, 6006 - Centro, Balneário Camboriú - SC, 88330-036		

PROJETO	Substituição de Projeto Aprovado com Decréscimo de Área	PRANCHA	ELA 03/03	DATA	04/2025
REFERÊNCIA	Cobertura			ESCALA	1 : 100

DECLARO QUE A APROVAÇÃO DO PROJETO NÃO IMPLICA NO RECONHECIMENTO POR PARTE DA PREFEITURA DO DIREITO DE PROPRIEDADE DO TERRENO. DECLARO QUE AS INFORMAÇÕES E OS CÁLCULOS DAS ÁREAS CONTIDAS NESSE PROJETO SÃO VERDADEIRAS E DE TOTAL RESPONSABILIDADE DO AUTOR DO MESMO.

DIREITOS AUTORAIS RESERVADOS. - DECRETO FEDERAL Nº 23.569 DE 11/11/2033. - LEI FEDERAL Nº 5.194 DE 24/12/86. - LEI FEDERAL Nº 5.988/73. (REGULAMENTA O DIREITO AUTURAL) RESOLUÇÃO Nº 205 DE 30/12/70 DO CONFEA.

(ÉTICA PROFISSIONAL - RESOLUÇÃO Nº 218 DE 26/06/73 DO CONFEA (ATRIBUIÇÕES PROFISSIONAIS) - RESOLUÇÃO Nº 221 DE 28/08/74 DO CONFEA (AO AUTOR DO PROJETO CABE O DIREITO DE VISTORAR PERIODICAMENTE A EXECUÇÃO DA OBRA).

QUADRO DE ÁREAS	APROVAÇÃO
	APROVAÇÃO

PROPRIETÁRIO	RESPONSÁVEL TÉCNICO

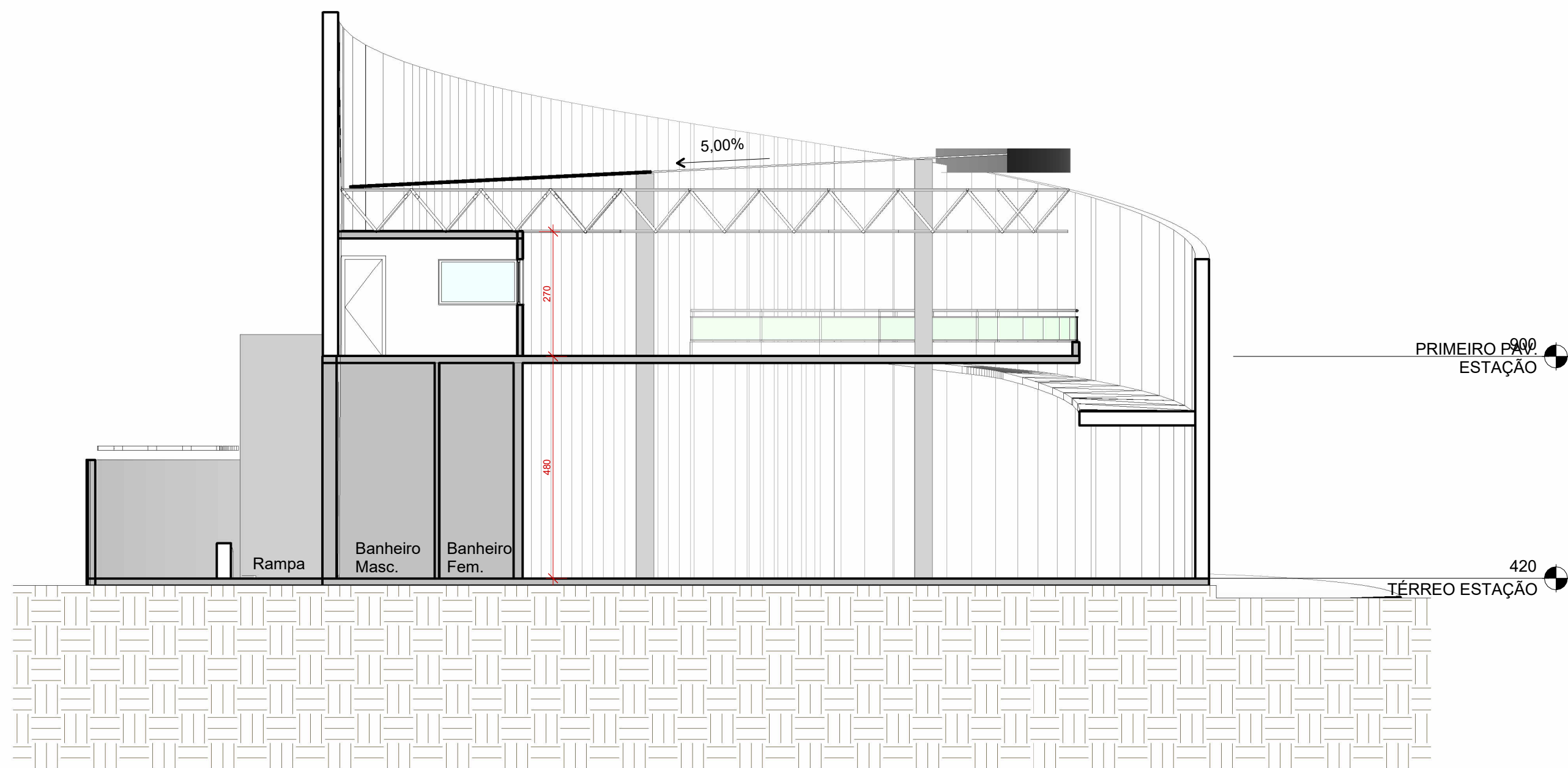

3 Section 3
ESCALA 1 : 100

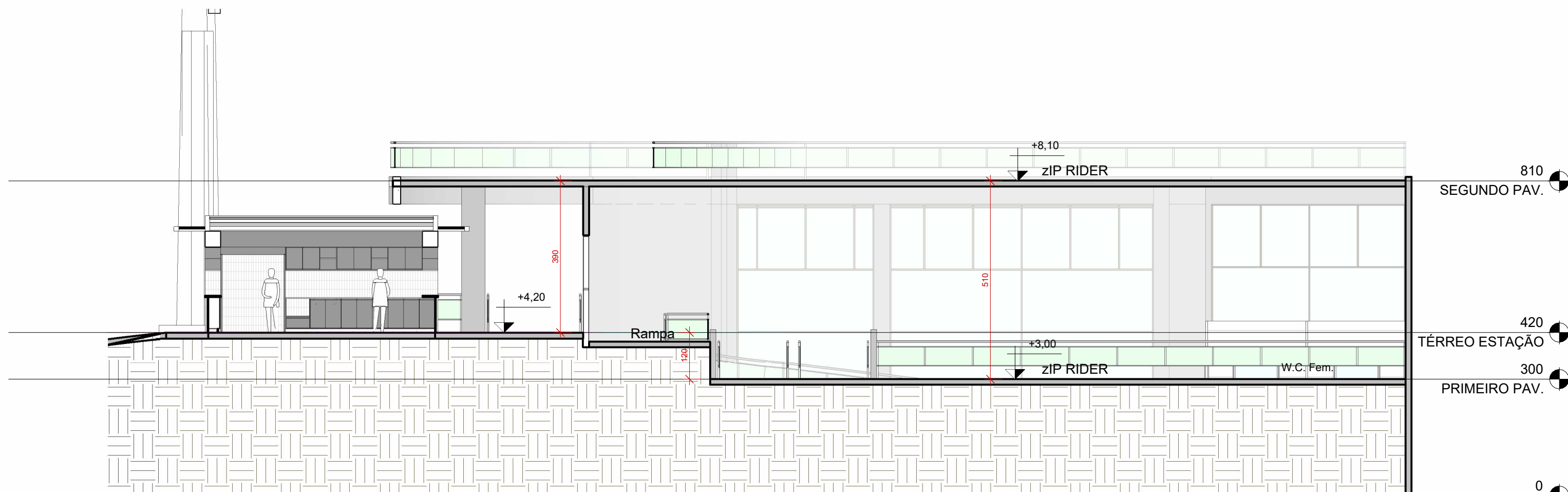

1 Section 2
ESCALA 1 : 100

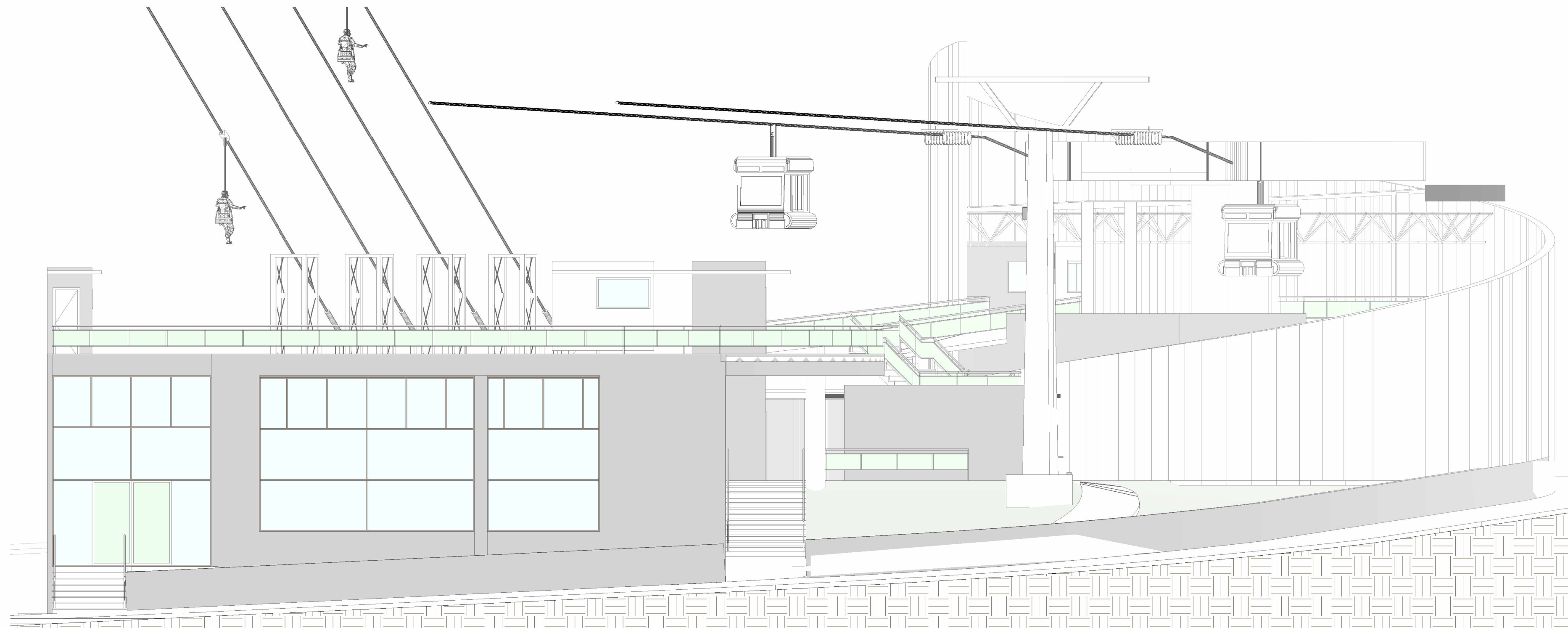

2 FACHADA LATERAL ESQUERDA
ESCALA 1 : 100

		EQUIPE TÉCNICA	
ENIO FAQUETI ARQUITETO E URBANISTA		LEANDRO FAQUETI ARQUITETO E URBANISTA	
PROPRIETÁRIO			
Bontur			
EDIFÍCIO			
Estação Laranjeiras Av. Atlântica, 6006 - Centro, Balneário Camboriú - SC, 88330-036			
PROJETO		PRANCHA	DATA
Substituição de Projeto Aprovado com Decréscimo de Área		ELA 03/04	04/2025
REFERÊNCIA		ESCALA	
Fachada e Cortes		1 : 100	
<small>DECLARO QUE A APROVAÇÃO DO PROJETO NÃO IMPLICA NO RECONHECIMENTO POR PARTE DA PREFEITURA DO DIREITO DE PROPRIEDADE DO TERRENO. DECLARO QUE AS INFORMAÇÕES E OS CÁLCULOS DAS ÁREAS CONTIDAS NESSE PROJETO SÃO VERDADEIRAS E DE TOTAL RESPONSABILIDADE DO AUTOR DO MESMO.</small>			
<small>DIREITOS AUTORAIS RESERVADOS. - DECRETO FEDERAL Nº 23.569 DE 11/11/2033. - LEI FEDERAL Nº 5.194 DE 24/12/86. - LEI FEDERAL Nº 5.988/73. (REGULAMENTA O DIREITO AUTORAIS) RESOLUÇÃO Nº 205 DE 30/12/70 DO CONFEA.</small>			
<small>(ÉTICA PROFISSIONAL) - RESOLUÇÃO Nº 118 DE 26/06/73 DO CONFEA (ATRIBUIÇÕES PROFISSIONAIS) - RESOLUÇÃO Nº 221 DE 28/08/74 DO CONFEA (AO AUTOR DO PROJETO CABE O DIREITO DE VISTORAR PERIÓDICAMENTE A EXECUÇÃO DA OBRA).</small>			
QUADRO DE ÁREAS		APROVAÇÃO	
		APROVAÇÃO	
PROPRIETÁRIO		RESPONSÁVEL TÉCNICO	